کاتالوگ محصولات درآوین

۱۴۰۱-۱۴۰۲

DORRE REZA
ALUMINIUM INDUSTRIAL GROUP
DOORAWIN

scan to visit
our website

INDEX

1 Section 1

Termal Break System

TIH 50 ---------- 04
TIH 56 HV ---------- 06
TIH 60 L ---------- 08
TIH 60 H ---------- 10
TIH 65 ---------- 12
TIH 75 ---------- 14
TIH 77 ---------- 16
TIH 77 DOUBLE ---------- 18
TIS 79 ---------- 20
TIS 79 DOUBLE ---------- 22
TIS 94 ---------- 24
TIS 94 DOUBLE ---------- 26
TIS 94 TRIPLE ---------- 28
TIS 130 ---------- 30
TIS 130 DOUBLE ---------- 32
TIS 130 LS ---------- 34
TIS 130 LS DOUBLE ---------- 36
Subscriber Profiles ---------- 38

2 Section 2

Non Termal Break System

NTH 42 ---------- 44
NTH 47 ---------- 46
NTH 60 ---------- 48
NTS 55 ---------- 50
NTS 60 ---------- 52
Subscriber Profiles ---------- 54

3 Section 3

CW 50 ---------- 58
FL 40 ---------- 60
SK 60 ---------- 62
Louver SYS ---------- 64
FOTON 45 ---------- 66
FOTON 65 ---------- 67
FOTON 70 ---------- 68
Composite 60 ---------- 69
Corner ---------- 70

4 Section 4

PT 50 ---------- 74
GH 40 ---------- 76
GH 50 ---------- 78

5 Section 5

Label SYS ---------- 80
Record SYS ---------- 82
AD 30 ---------- 84
AD 36 ---------- 86
ADC 30 ---------- 87
Bocamo SYS ---------- 88
SD EXTRA ---------- 89
SD 60 - 80 ---------- 90
SD 100 ---------- 91

6 Section 6

REFRIGERATOR PROFILES --- 94
PHOTOS ---------- 98

DOORAWIN

مقدمه درباره ما

گروه صنعتی آلومینیوم دُررضا در سال ۱۳۷۶ با رسالت کارآفرینی و خلق ارزش از طریق نوآوری در تولید انواع پروفیل‌های آلومینیومی با کیفیتی برتر آغاز به فعالیت نموده است، مجموعه صنعتی دُررضا در راستای سیاست‌ها و اهداف کلان و بلند مدت خود اقدام به ثبت برندهای دُرآوین و داتیس به‌منظور تولید و ارائه محصولات آلومینیومی با کیفیت روز دنیا نموده است. این مجموعه صنعتی با تکیه بر دانش و تجارب مدیران خود و به‌کارگیری منابع انسانی خلاق و توانمند و ماشین آلات و تجهیزات مدرن و پیشرفته، مفتخر است در راستای ارزش آفرینی برای مشتریان از طریق ارائه طیف گسترده‌ای از محصولات تخصصی شامل انواع پروفیل‌های درب و پنجره ترمال بریک و نرمال، انواع پروفیل‌های نما و زیرسازی نما، درب‌های اتوماتیک، رول آپ، صنایع روشنایی، صنایع یخچال‌های صنعتی و خانگی، صنایع برودتی و... به‌عنوان مجموعه پیشرو در صنعت آلومینیوم کشور به فعالیت بپردازد.

DORRE REZA
ALUMINIUM INDUSTRIAL GROUP

DOORAWIN

Good
Sense
of Life

Section 01

Thermal Break System

4-15

Model Name

TIH 50

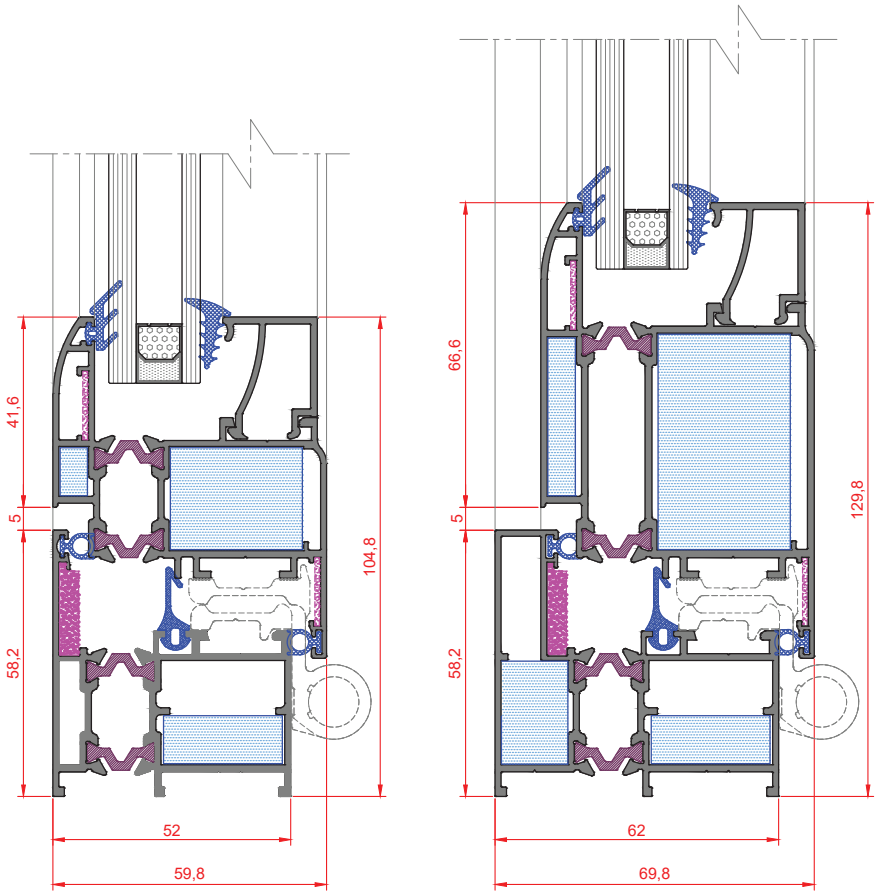

اطلاعات فنی

Technical Information

فریم	وزن خام هرمترطول	عرض	۵۲ میلیمتر
	۱,۱۹۵ kg/m	سطح نمایان	۵۸ میلی‌متر
لنگه پنجره	وزن خام هرمترطول	عرض	۶۰ میلیمتر
	۱,۳٦۰ kg/m	سطح نمایان	۴۲ میلیمتر
لنگه درب	وزن خام هرمترطول	عرض	٦۰ میلیمتر
	۱,۸٤۰ kg/m	سطح نمایان	٦۷ میلیمتر
سطح نمایان سیستم با لنگه پنجره	ــــــــ	ــــــــ	۱۰۵ میلیمتر
سطح نمایان سیستم با لنگه درب	ــــــــ	ــــــــ	۱۳۰ میلیمتر
صخامت شیشه	ــــــــ	ــــــــ	۴ الی ۳۴ میلیمتر
حداکثر وزن قابل تحمل	ــــــــ	لنگه پنجره	۳۵ کیلوگرم
		لنگه درب	٦۵ کیلوگرم

Model Name

TIH 50

Model Name

TIH 56 HV

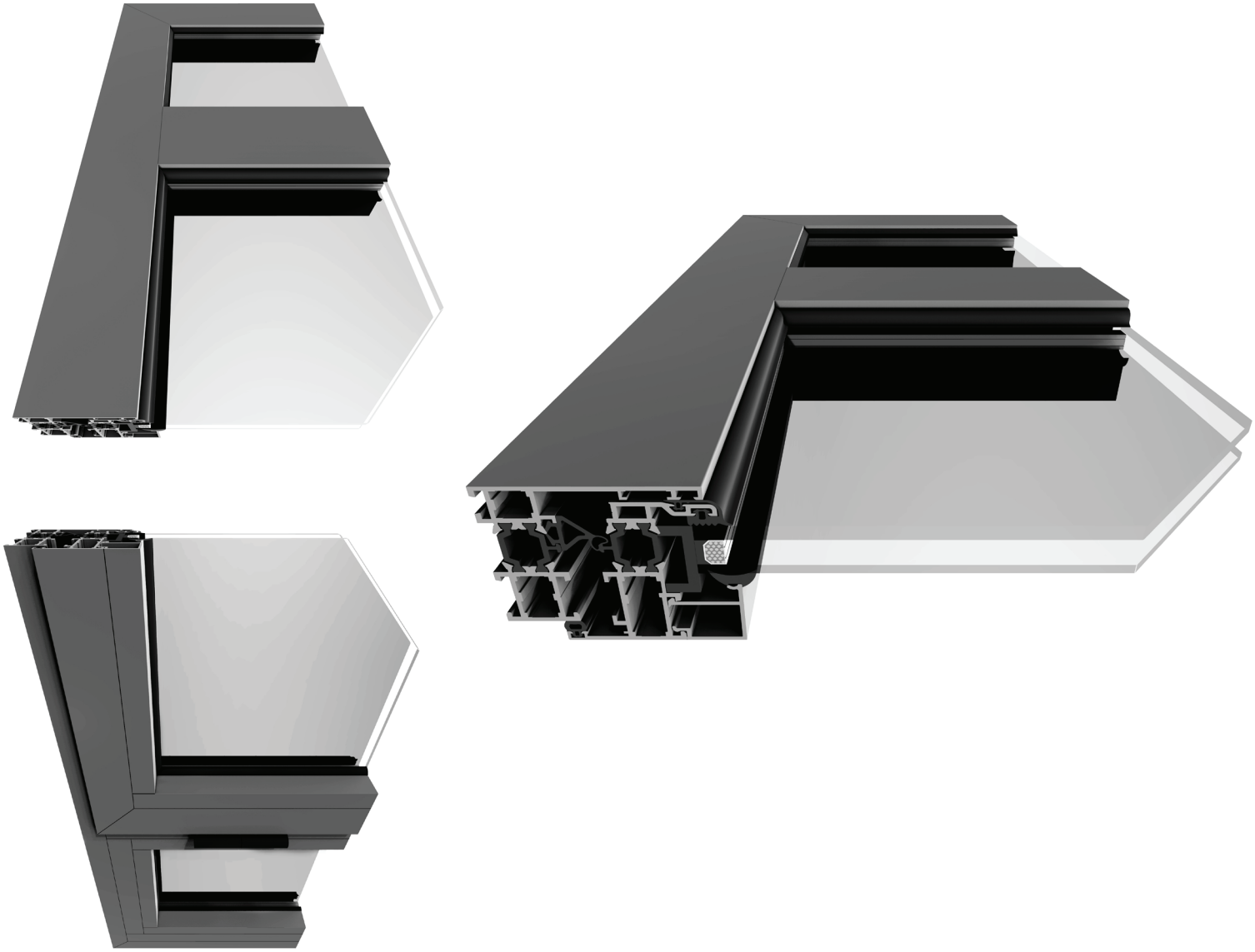

DOORAWIN

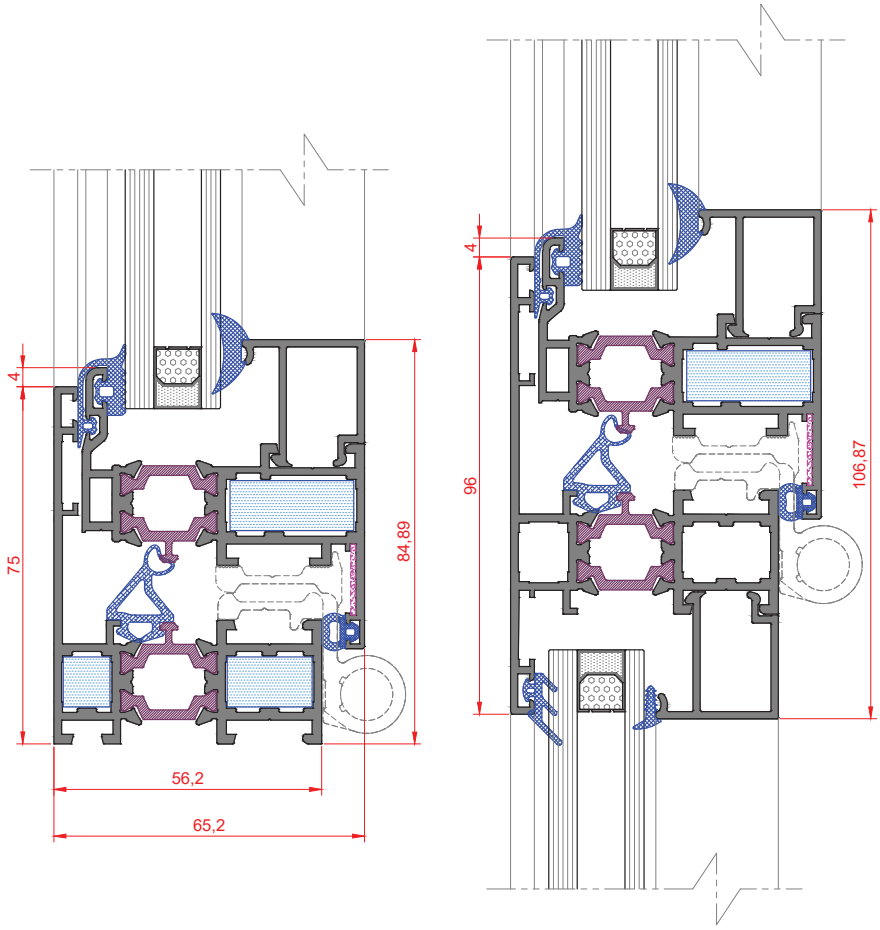

اطلاعات فنی
Technical Information

فریم	وزن خام هرمترطول	عرض	۵۶ میلی‌متر
	۱,۴۹۵ kg/m	سطح نمایان	۷۵ میلیمتر
لنگه پنجره	وزن خام هرمترطول	عرض	۶۰ میلیمتر
	۱,۳۳۰ kg/m	سطح نمایان	۴ میلیمتر
سطح نمایان سیستم پنجره	———	———	۷۹ میلیمتر
ضخامت شیشه	———	———	۴ الی ۴۲ میلیمتر
حداکثر وزن قابل تحمل بر روی هر لنگه	———	———	۳۵ کیلوگرم

Model Name

TIH 56 HV

DOORAWIN

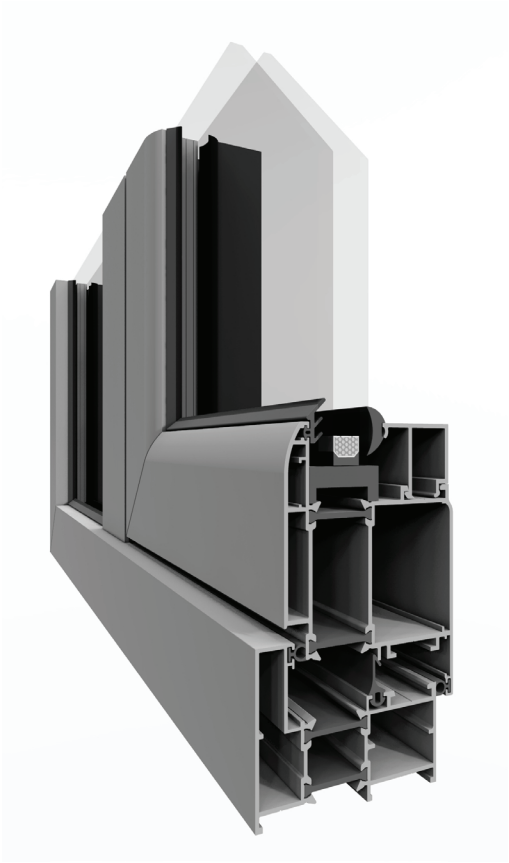

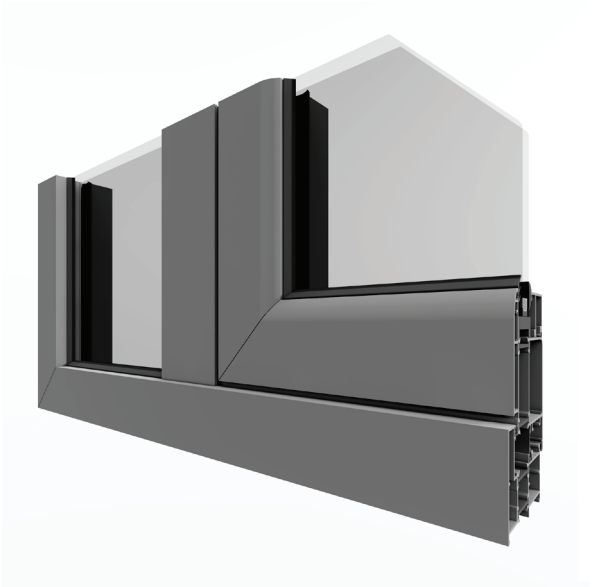

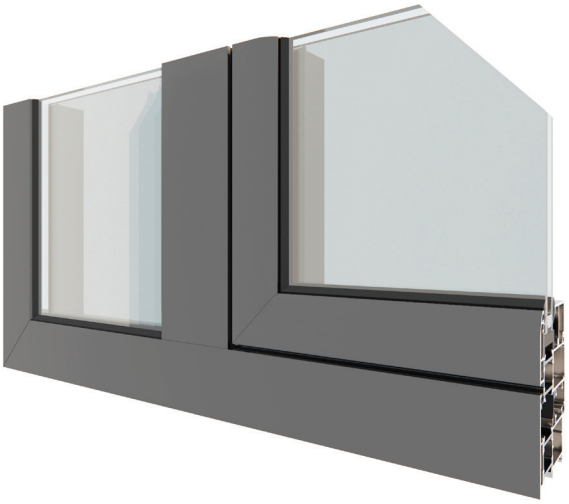

Model Name

TIH 60L

DOORAWIN

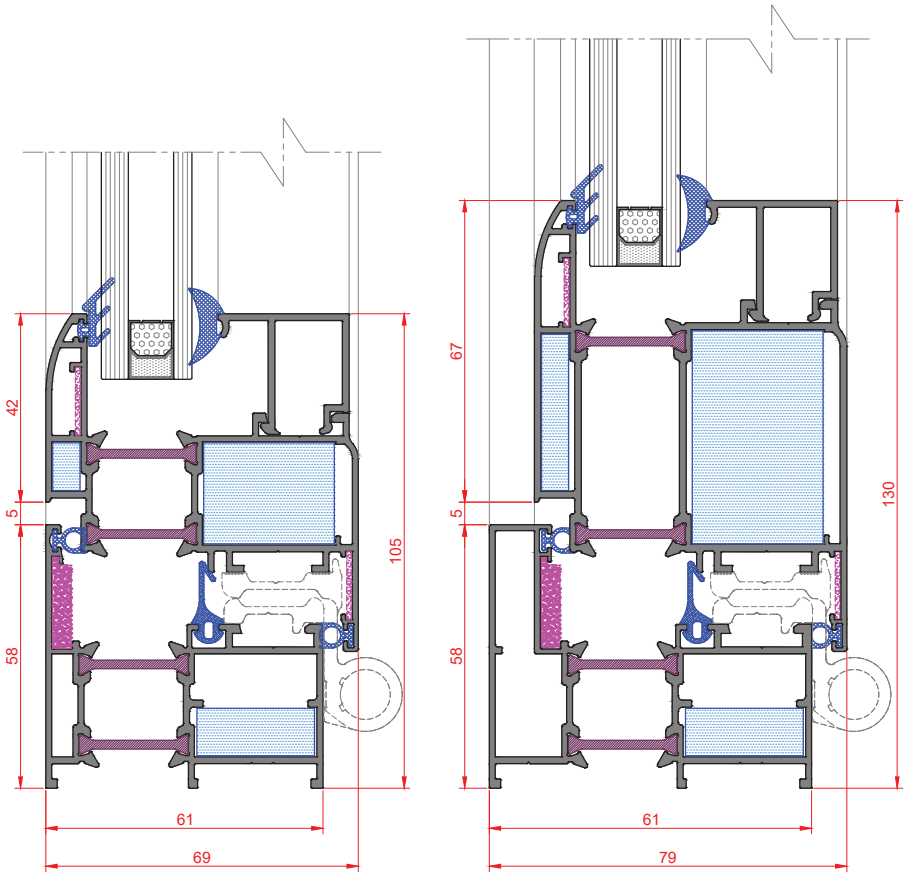

اطلاعات فنی

Technical Information

فریم	وزن خام هرمترطول	عرض	۶۱ میلیمتر
	۱,۲۳۰ kg/m	سطح نمایان	۵۸ میلی‌متر
لنگه پنجره	وزن خام هرمترطول	عرض	۶۹ میلیمتر
	۱,۴۲۵kg/m	سطح نمایان	۴۲ میلیمتر
لنگه درب	وزن خام هرمترطول	عرض	۶۹ میلیمتر
	۱,۹۱۰kg/m	سطح نمایان	۶۷ میلیمتر
سطح نمایان سیستم با لنگه پنجره	ــــــــ	ــــــــ	۱۰۵ میلیمتر
سطح نمایان سیستم با لنگه درب	ــــــــ	ــــــــ	۱۳۰ میلیمتر
صخامت شیشه	ــــــــ	ــــــــ	۵ الی ۴۴ میلیمتر
حداکثر وزن قابل تحمل	ــــــــ	لنگه پنجره	۳۵ کیلوگرم
		لنگه درب	۶۵ کیلوگرم

Model Name

TIH 60L

DOORAWIN

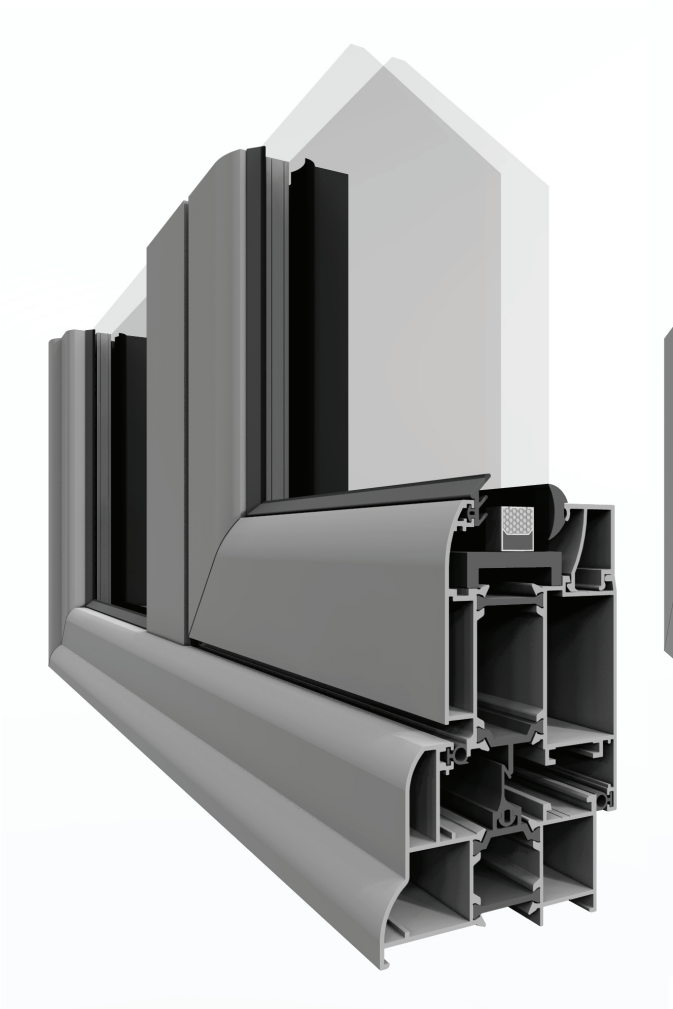

Model Name

TIH 60H

DOORAWIN

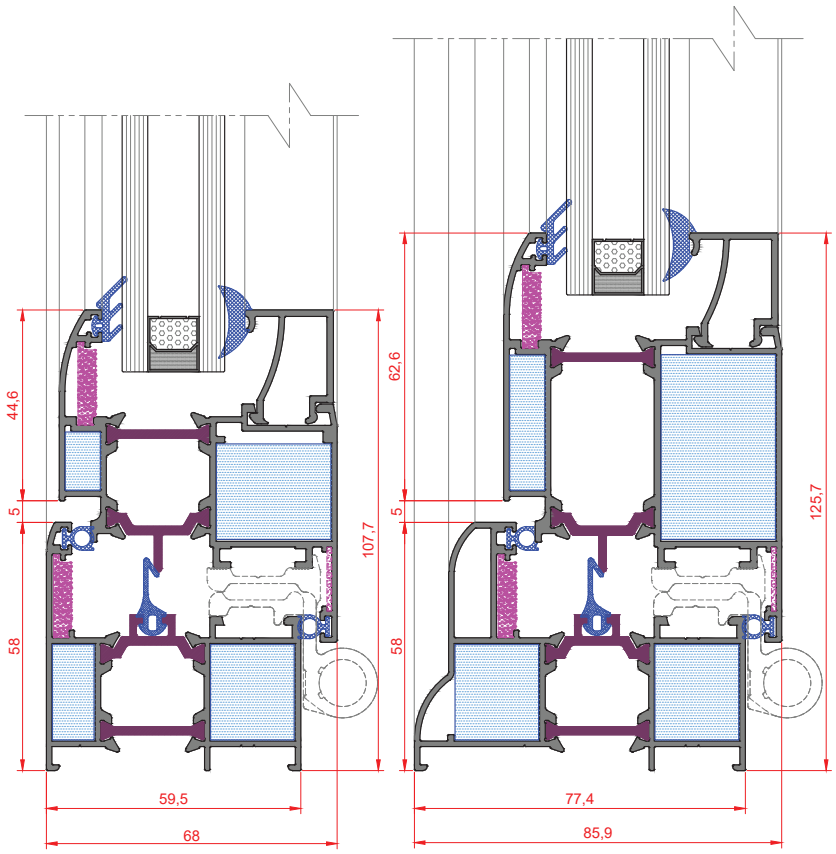

اطلاعات فنی

Technical Information

فریم	وزن خام هرمترطول	عرض	۶۰ میلیمتر
	۱,۲۸۹ kg/m	سطح نمایان	۵۸ میلی‌متر
لنگه پنجره	وزن خام هرمترطول	عرض	۶۵ میلیمتر
	۱,۵۰۰kg/m	سطح نمایان	۴۵ میلیمتر
لنگه درب	وزن خام هرمترطول	عرض	۶۵ میلیمتر
	۱,۷۹۵kg/m	سطح نمایان	۶۳ میلیمتر
سطح نمایان سیستم با لنگه پنجره	ــــــ	ــــــ	۱۰۸ میلیمتر
سطح نمایان سیستم با لنگه درب	ــــــ	ــــــ	۱۲۶ میلیمتر
صخامت شیشه	ــــــ	ــــــ	۵ الی ۴۴ میلیمتر
حداکثر وزن قابل تحمل	ــــــ	لنگه پنجره	۳۵ کیلوگرم
		لنگه درب	۶۵ کیلوگرم

Model Name

TIH 60H

Model Name

TIH 65

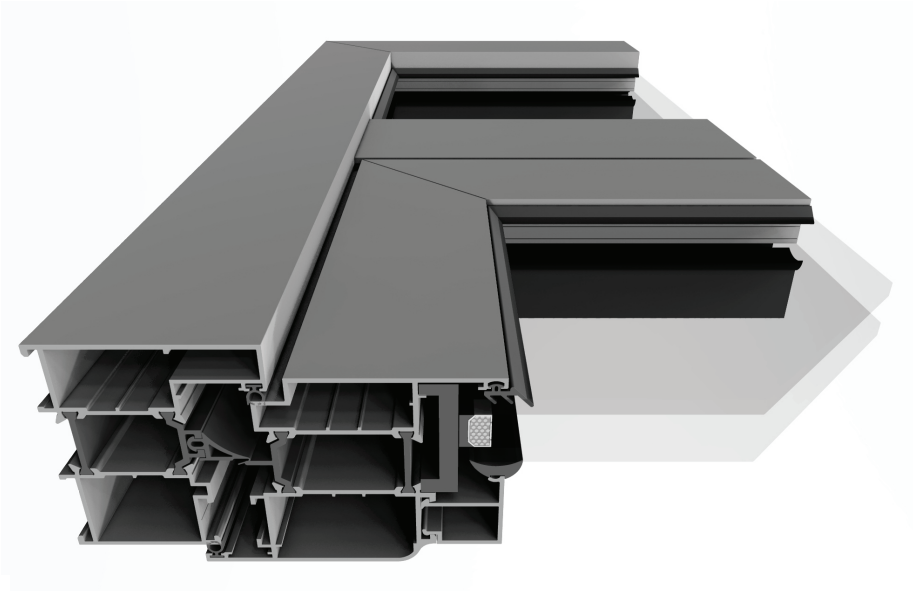

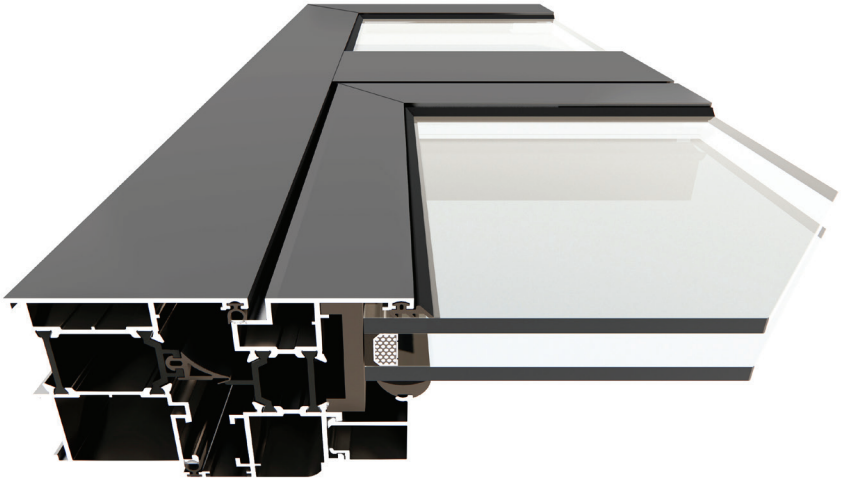

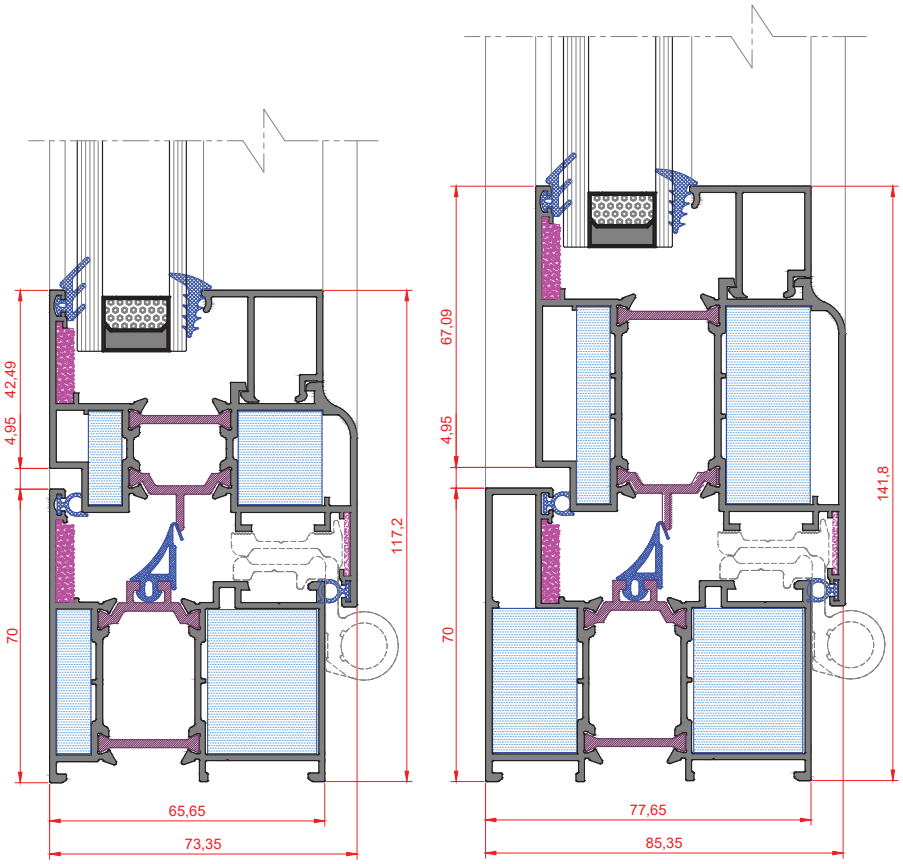

اطلاعات فنی

Technical Information

فریم	وزن خام هرمترطول	عرض	۶۵ میلیمتر
	۱,۶۱۰ kg/m	سطح نمایان	۷۰میلی‌متر
لنگه پنجره	وزن خام هرمترطول	عرض	۷۳ میلیمتر
	۱,۵۲۵kg/m	سطح نمایان	۴۲ میلیمتر
لنگه درب	وزن خام هرمترطول	عرض	۷۳ میلیمتر
	۱,۹۷۵ kg/m	سطح نمایان	۶۷ میلیمتر
سطح نمایان سیستم با لنگه پنجره	ــــــــ	ــــــــ	۱۱۷ میلیمتر
سطح نمایان سیستم با لنگه درب	ــــــــ	ــــــــ	۱۴۲ میلیمتر
صخامت شیشه	ــــــــ	ــــــــ	۱۰ الی ۴۸ میلیمتر
حداکثر وزن قابل تحمل	ــــــــ	لنگه پنجره	۵۵ کیلوگرم
		لنگه درب	۱۰۰ کیلوگرم

Model Name

TIH 65

Model Name

TIH 75

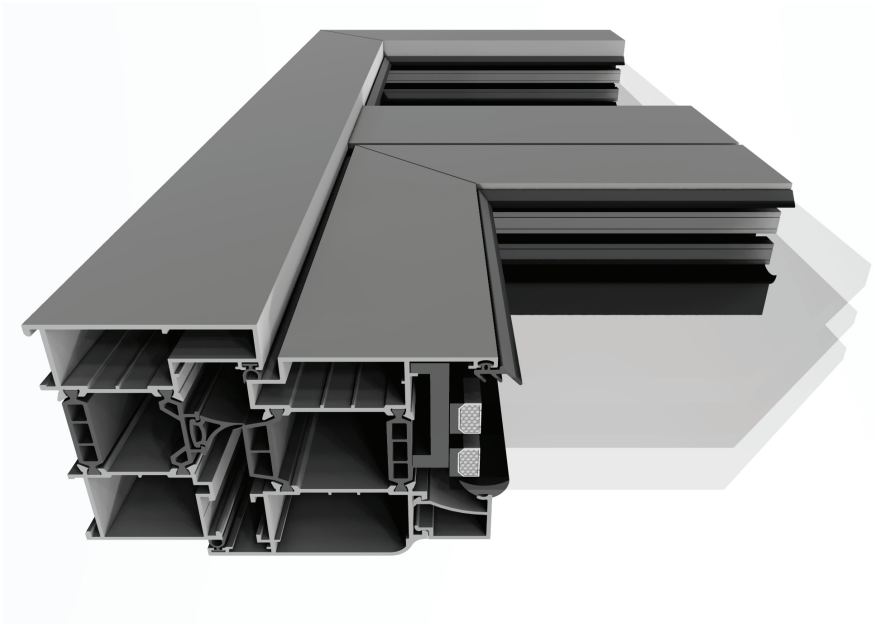

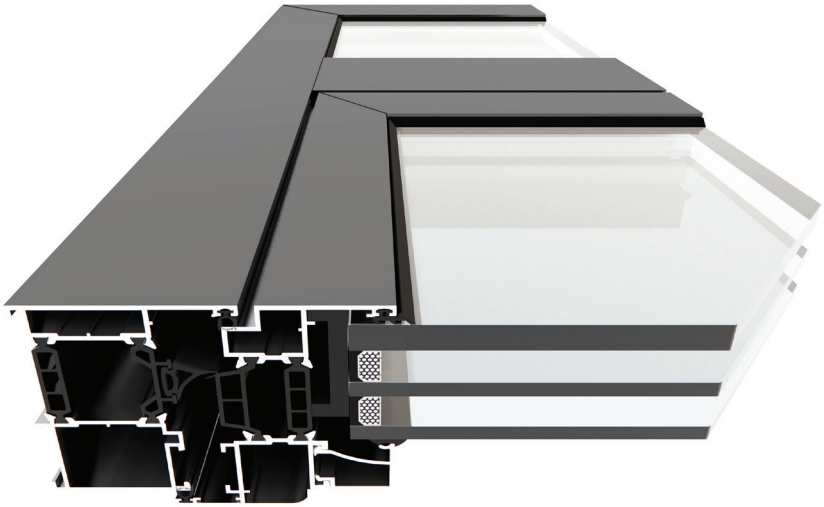

DOORAWIN

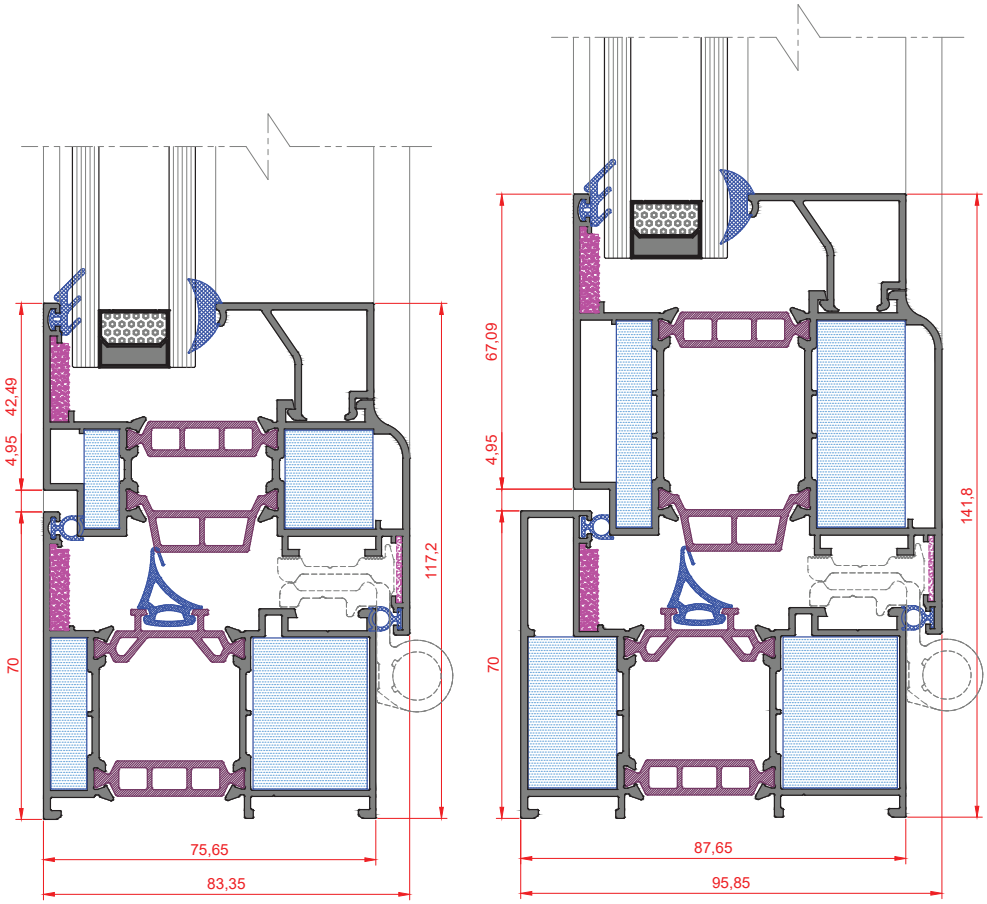

اطلاعات فنی

Technical Information

فریم	وزن خام هرمترطول	عرض	۷۵ میلیمتر
	۱,۷۲۵ kg/m	سطح نمایان	۷۰میلی‌متر
لنگه پنجره	وزن خام هرمترطول	عرض	۸۴ میلیمتر
	۱,٦٧٥ kg/m	سطح نمایان	۴۲ میلیمتر
لنگه درب	وزن خام هرمترطول	عرض	۸٤ میلیمتر
	۲,۱۲۵ kg/m	سطح نمایان	٦٧ میلیمتر
سطح نمایان سیستم با لنگه پنجره	ــــــــ	ــــــــ	۱۱۷ میلیمتر
سطح نمایان سیستم با لنگه درب	ــــــــ	ــــــــ	۱۴۲ میلیمتر
صخامت شیشه	ــــــــ	ــــــــ	۱۶ الی ۶۰ میلیمتر
حداکثر وزن قابل تحمل	ــــــــ	لنگه پنجره	۵۵ کیلوگرم
		لنگه درب	۱۰۰ کیلوگرم

Model Name

TIH 75

DOORAWIN

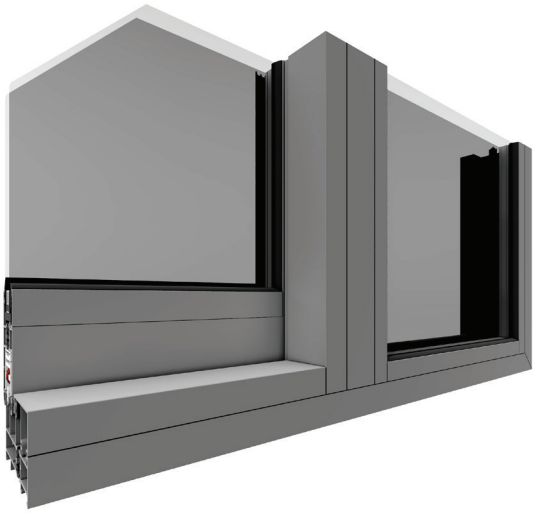

Model Name

TIS 77

Mono

DOORAWIN

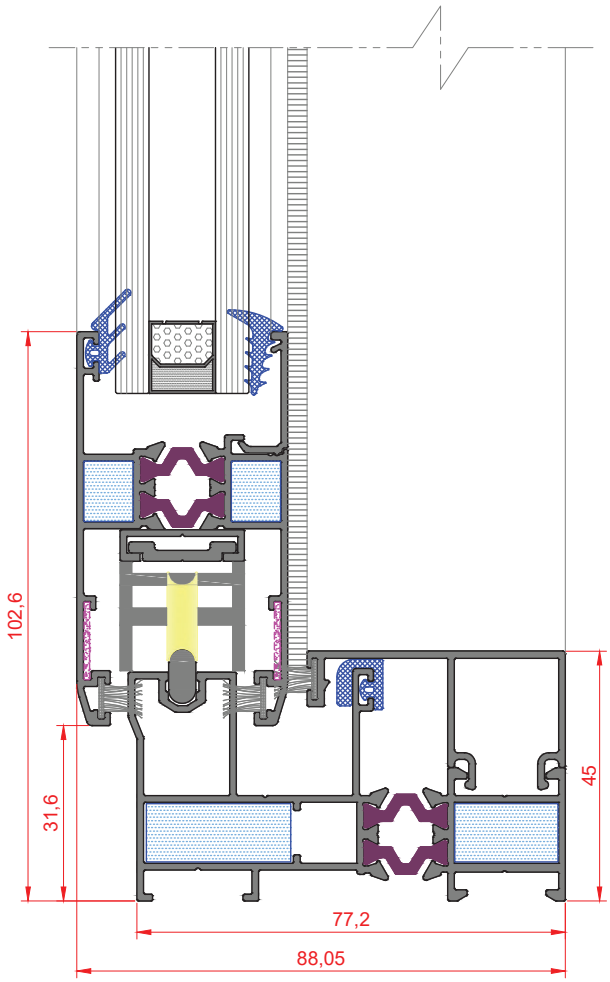

اطلاعات فنی

Technical Information

فریم	وزن خام هرمترطول	عرض	۷۷ میلی‌متر
	۱,۳۲۶ kg/m	سطح نمایان	۳۱میلی‌متر
لنگه پنجره	وزن خام هرمترطول	عرض	۳۸میلی‌متر
	۱ kg/m	سطح نمایان	۷۱ میلی‌متر
سطح نمایان سیستم پنجره	ــــــــ	ــــــــ	۱۰۲,۵ میلی‌متر
ضخامت شیشه	ــــــــ	ــــــــ	۲۴ میلی‌متر
حداکثر وزن قابل تحمل بر روی هر لنگه	ــــــــ	ــــــــ	۸۰ کیلوگرم

Model Name

TIS 77

Mono

DOORAWIN

Model Name

TIS 77

Double

DOORAWIN

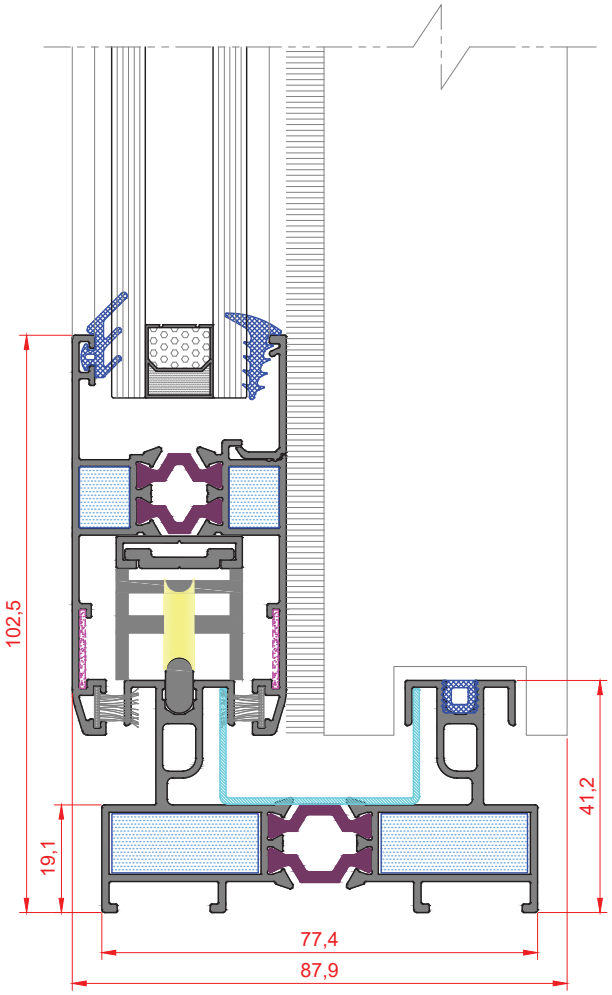

اطلاعات فنی

Technical Information

فریم	وزن خام هرمترطول	عرض	۷۷ میلی‌متر
	۱,۵۲۰ kg/m	سطح نمایان	۳۱میلی‌متر
لنگه پنجره	وزن خام هرمترطول	عرض	۳۸میلی‌متر
	۱ kg/m	سطح نمایان	۷۱ میلی‌متر
سطح نمایان سیستم پنجره	ــــــ	ــــــ	۱۰۲,۵ میلی‌متر
ضخامت شیشه	ــــــ	ــــــ	۲۴ میلی‌متر
حداکثر وزن قابل تحمل بر روی هر لنگه	ــــــ	ــــــ	۸۰ کیلوگرم

Model Name

TIS 77

Double

Model Name

TIS 79

Mono

DOORAWIN

Section 1 | Thermal Break System

DOORAWIN

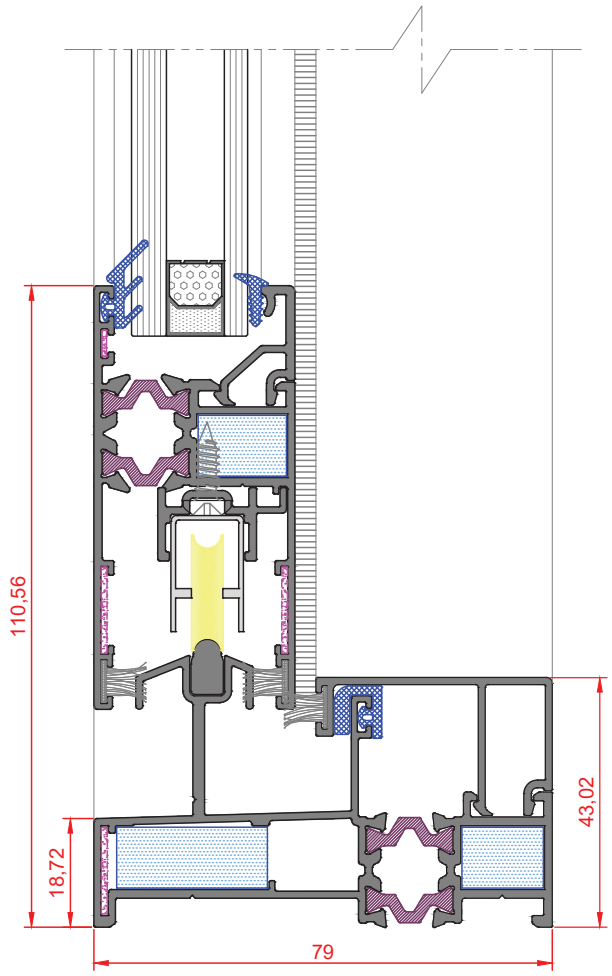

اطلاعات فنی

Technical Information

فریم	وزن خام هرمترطول	عرض	۷۹ میلی‌متر
	۱,۳۸۰ kg/m	سطح نمایان	۳۶میلی‌متر
لنگه پنجره	وزن خام هرمترطول	عرض	۳۴,۶ میلی‌متر
	۱,۰۹۵ kg/m	سطح نمایان	۷۳ میلی‌متر
سطح نمایان سیستم پنجره	ــــــــ	ــــــــ	۱۱۰,۵ میلی‌متر
ضخامت شیشه	ــــــــ	ــــــــ	۸ الی ۲۰ میلی‌متر
حداکثر وزن قابل تحمل بر روی هر لنگه	ــــــــ	ــــــــ	۹۰ کیلوگرم

Model Name

TIS 79

Mono

Model Name

TIS 79

Double

Section 1 | Thermal Break System

DOORAWIN

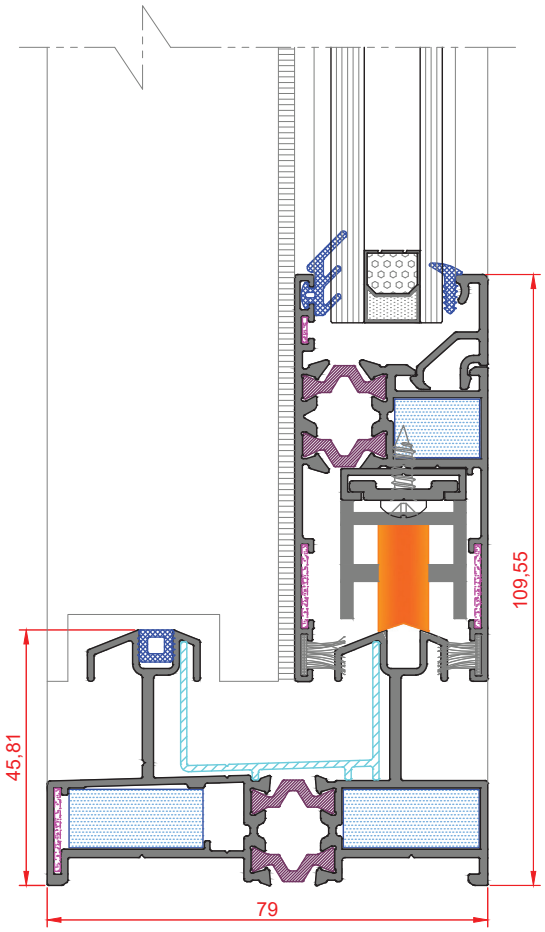

اطلاعات فنی

Technical Information

فریم	وزن خام هرمترطول	عرض	۷۹ میلی‌متر
	۱,۴۹۵ kg/m	سطح نمایان	۳۶میلی‌متر
لنگه پنجره	وزن خام هرمترطول	عرض	۳۴,۶ میلی‌متر
	۱,۰۹۵ kg/m	سطح نمایان	۷۳ میلی‌متر
سطح نمایان سیستم پنجره	———	———	۱۰۹,۵ میلیمتر
ضخامت شیشه	———	———	۸ الی ۲۰ میلی‌متر
حداکثر وزن قابل تحمل بر روی هر لنگه	———	———	۹۰ کیلوگرم

Model Name

TIS 79

Double

Model Name

TIS 94

Mono

DOORAWIN

Section 1 | Thermal Break System

DOORAWIN

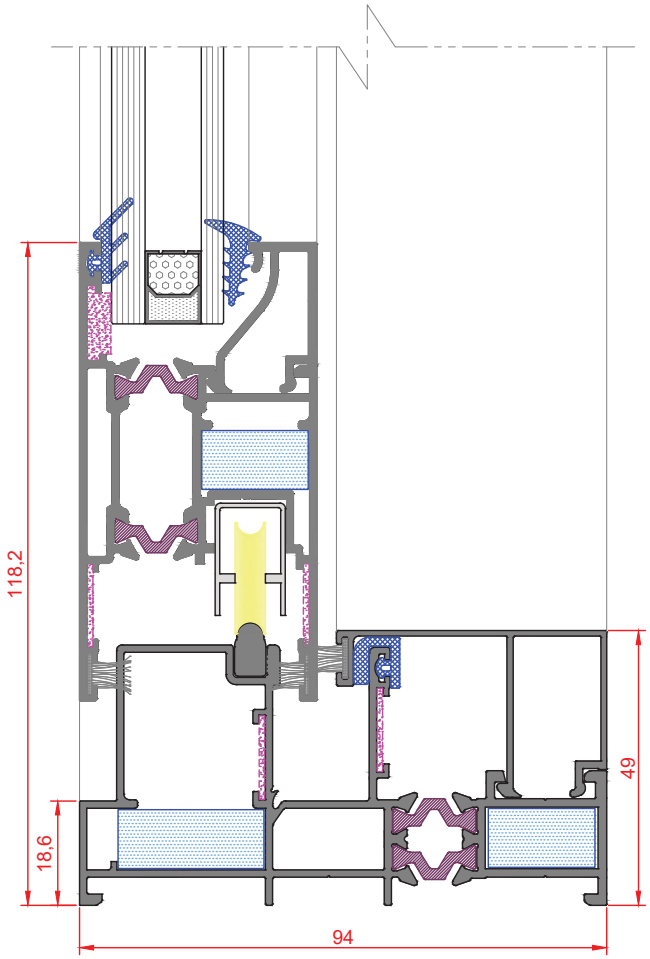

اطلاعات فنی

Technical Information

فریم	وزن خام هرمترطول	عرض	۹۴ میلیمتر
	۱,٦٤٠ kg/m	سطح نمایان	۳۶ میلیمتر
لنگه پنجره	وزن خام هرمترطول	عرض	۴۲ میلیمتر
	۱,۳٦٥ kg/m	سطح نمایان	۸۲ میلیمتر
سطح نمایان سیستم پنجره	ــــــ	ــــــ	۱۱۸ میلیمتر
ضخامت شیشه	ــــــ	ــــــ	۴ الی ۲۶ میلیمتر
حداکثر وزن قابل تحمل بر روی هر لنگه	ــــــ	ــــــ	۱۲۰ کیلوگرم

Section 1 | Thermal Break System

Model Name

TIS 94

Mono

Model Name

TIS 94

Double

DOORAWIN

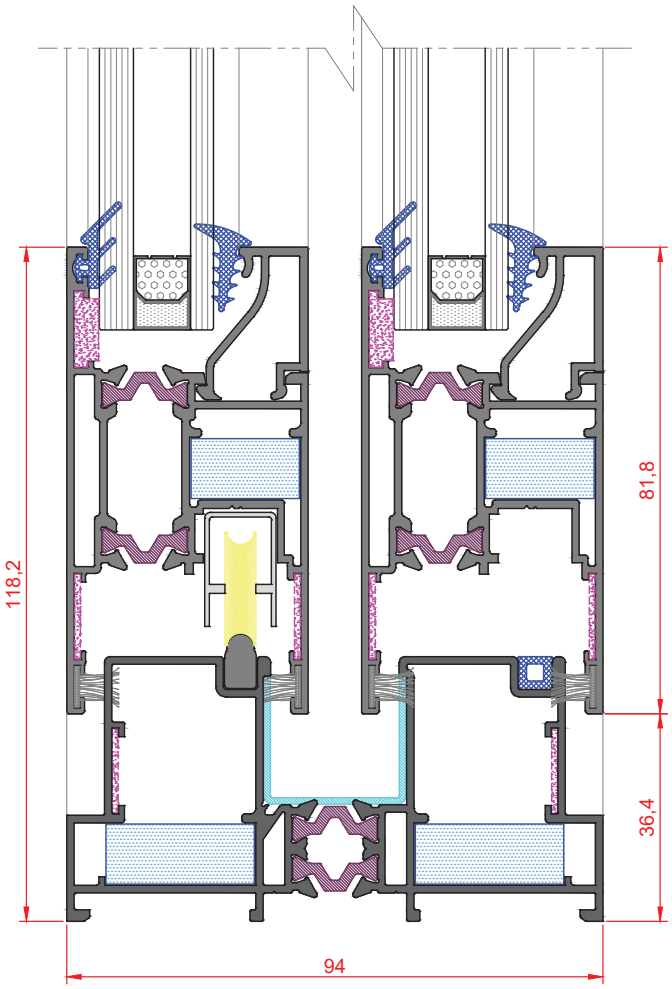

اطلاعات فنی

Technical Information

فریم	وزن خام هرمترطول	عرض	۹۴ میلیمتر
	۱,۷۳۰ kg/m	سطح نمایان	۳۶ میلیمتر
لنگه پنجره	وزن خام هرمترطول	عرض	۴۲ میلیمتر
	۱,۳۶۵ kg/m	سطح نمایان	۸۲ میلیمتر
سطح نمایان سیستم پنجره	ــــــ	ــــــ	۱۱۸ میلیمتر
ضخامت شیشه	ــــــ	ــــــ	۴ الی ۲۶ میلیمتر
حداکثر وزن قابل تحمل بر روی هر لنگه	ــــــ	ــــــ	۱۲۰ کیلوگرم

Model Name

TIS 94

Double

Model Name

TIS 94

Triple

DOORAWIN

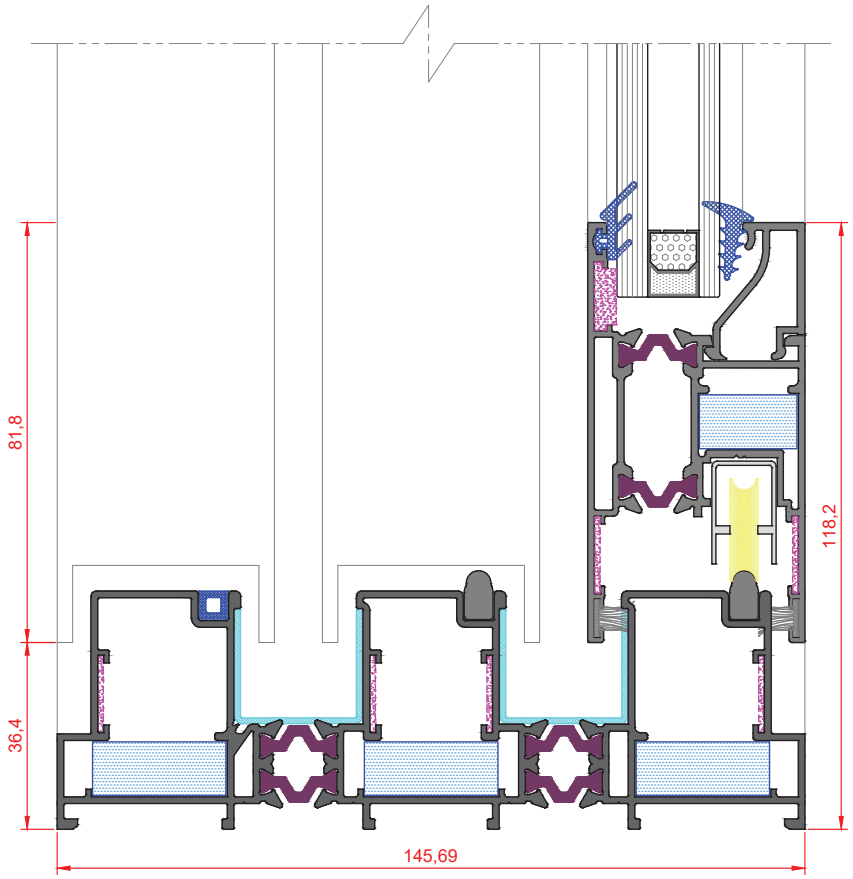

اطلاعات فنی

Technical Information

فریم	وزن خام هرمترطول	عرض	۱۴۵,۷ میلیمتر
	۲,۶۵۵ kg/m	سطح نمایان	۳۶ میلیمتر
لنگه پنجره	وزن خام هرمترطول	عرض	۴۲ میلیمتر
	۱,۳۶۵ kg/m	سطح نمایان	۸۲ میلیمتر
سطح نمایان سیستم پنجره	ــــــ	ــــــ	۱۱۸ میلیمتر
ضخامت شیشه	ــــــ	ــــــ	۴ الی ۲۶ میلیمتر
حداکثر وزن قابل تحمل بر روی هر لنگه	ــــــ	ــــــ	۱۲۰ کیلوگرم

Model Name

TIS 94

Triple

Model Name

TIS 130

Mono

DOORAWIN

Section 1 | Thermal Break System

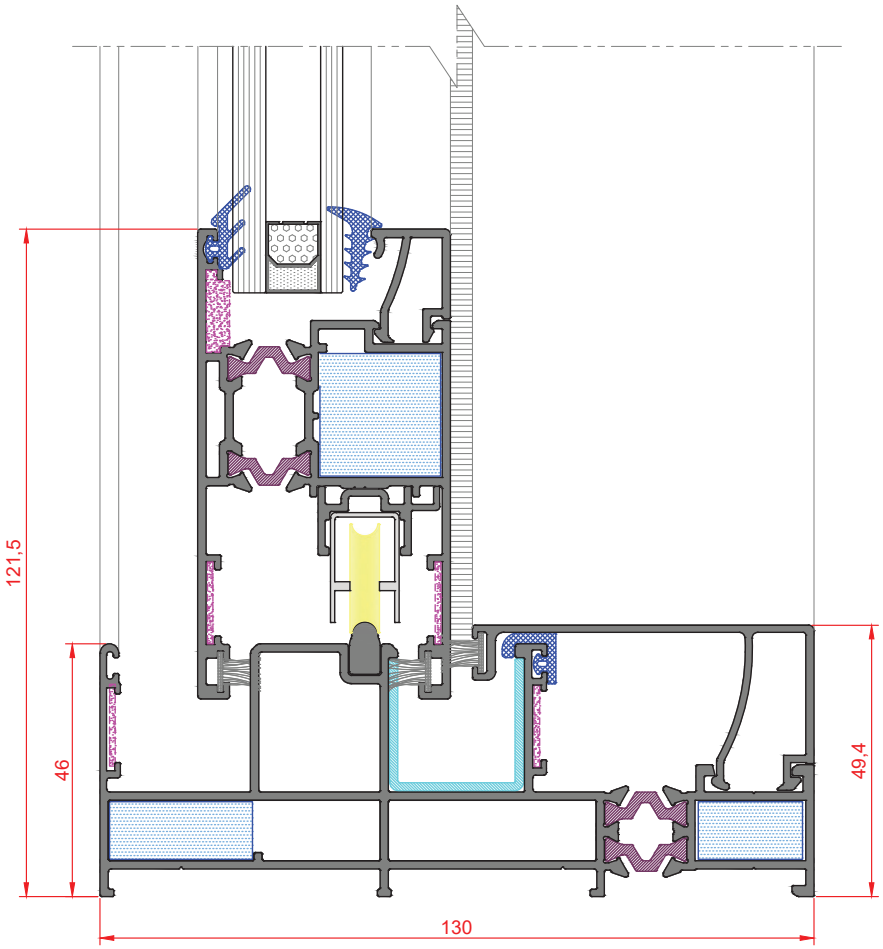

اطلاعات فنی
Technical Information

فریم	وزن خام هرمترطول	عرض	۱۳۰ میلیمتر
	۲,۳۱۰ kg/m	سطح نمایان	۴۶ میلیمتر
لنگه پنجره	وزن خام هرمترطول	عرض	۴۶ میلیمتر
	۱,۶۳۰ kg/m	سطح نمایان	۸۵,۵ میلیمتر
سطح نمایان سیستم پنجره	ــــــ	ــــــ	۱۲۱,۵ میلیمتر
ضخامت شیشه	ــــــ	ــــــ	۱۸ الی ۳۲ میلیمتر
حداکثر وزن قابل تحمل بر روی هر لنگه	ــــــ	ــــــ	۲۰۰ کیلوگرم

Model Name

TIS 130

Mono

Model Name

TIS 130

Double

DOORAWIN

Section 1 | Thermal Break System

DOORAWIN

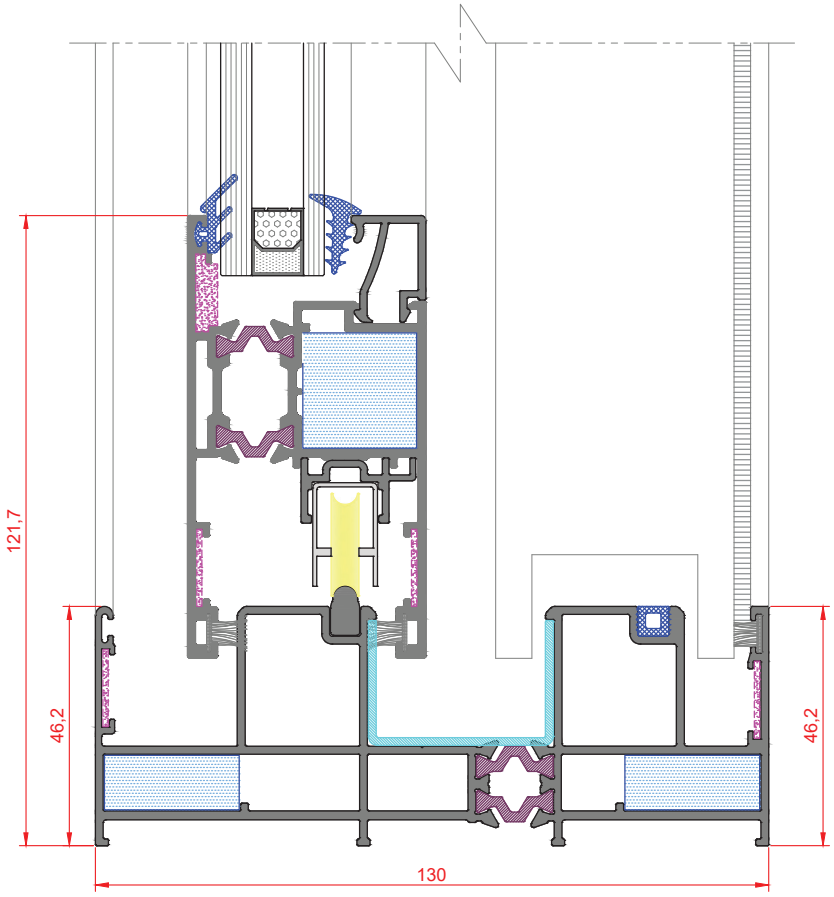

اطلاعات فنی

Technical Information

فریم	وزن خام هرمترطول	عرض	۱۳۰ میلیمتر
	۲,٦٦٥ kg/m	سطح نمایان	۴۶ میلیمتر
لنگه پنجره	وزن خام هرمترطول	عرض	۴۶ میلیمتر
	۱,٦۳۰ kg/m	سطح نمایان	۸۵,۵ میلیمتر
سطح نمایان سیستم پنجره	ــــــ	ــــــ	۱۲۱,۵ میلیمتر
ضخامت شیشه	ــــــ	ــــــ	۱۸ الی ۳۲ میلیمتر
حداکثر وزن قابل تحمل بر روی هر لنگه	ــــــ	ــــــ	۲۰۰ کیلوگرم

Model Name

TIS 130

Double

Model Name

TIS 130 LS

Mono

DOORAWIN

Section 1 | Thermal Break System

DOORAWIN

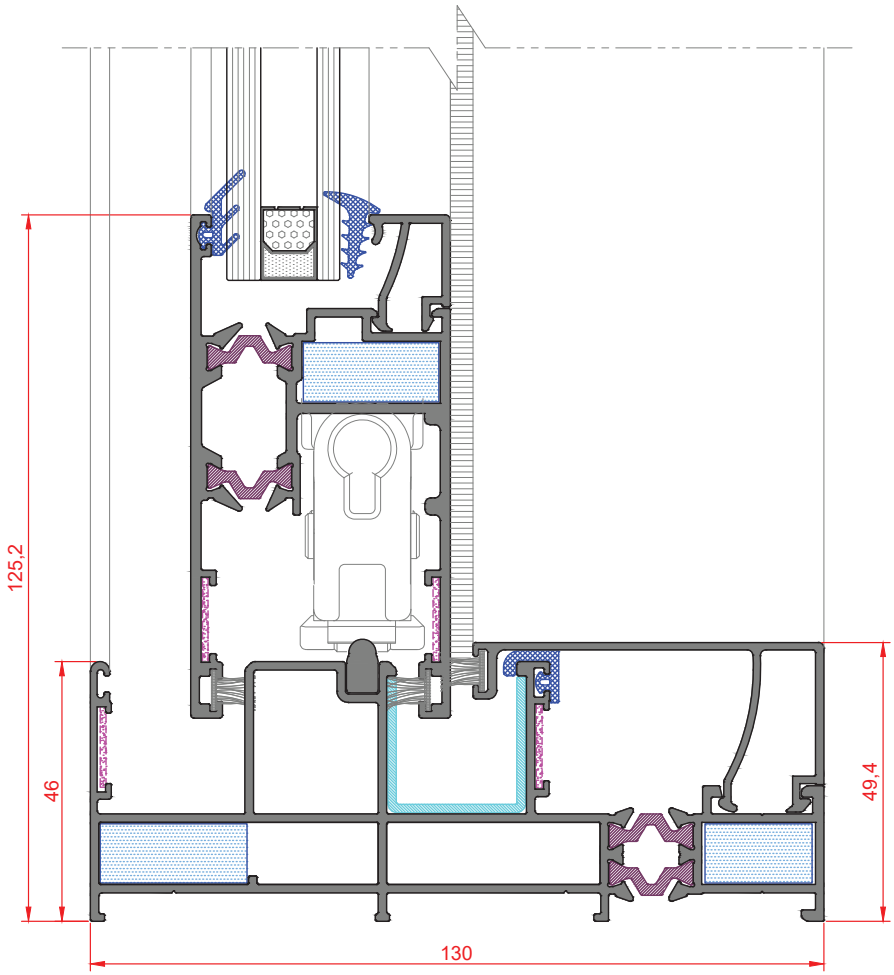

اطلاعات فنی

Technical Information

فریم	وزن خام هرمترطول	عرض	۱۳۰ میلی‌متر
	۲,۳۱. kg/m	سطح نمایان	۴۶میلی‌متر
لنگه پنجره	وزن خام هرمترطول	عرض	۴۶ میلی‌متر
	۱,۷۶. kg/m	سطح نمایان	۸۹ میلی‌متر
سطح نمایان سیستم پنجره	ــــــ	ــــــ	۱۲۵ میلی‌متر
ضخامت شیشه	ــــــ	ــــــ	۱۸ الی ۳۲ میلی‌متر
حداکثر وزن قابل تحمل بر روی هر لنگه	ــــــ	ــــــ	۳۰۰ کیلوگرم

Model Name

TIS 130 LS

Mono

Model Name

TIS 130 LS

Double

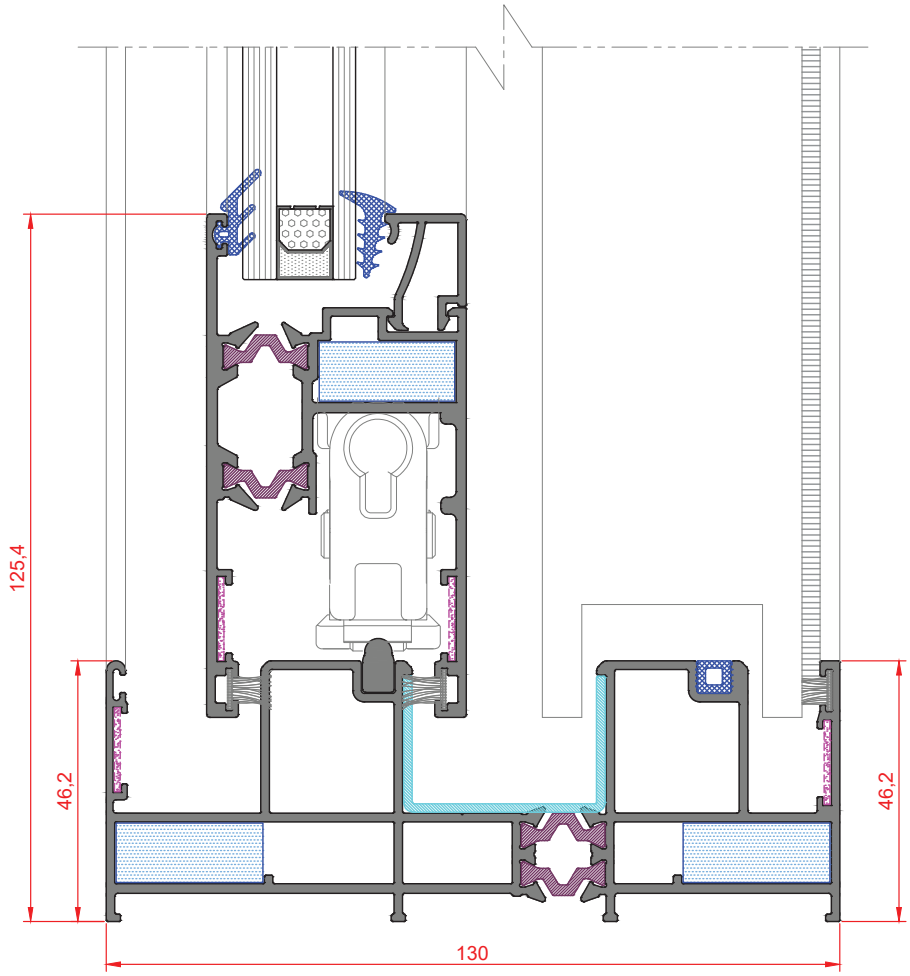

اطلاعات فنی

Technical Information

فریم	وزن خام هرمترطول	عرض	۱۳۰ میلی‌متر
	۲,٦٦۵ kg/m	سطح نمایان	۴۶میلی‌متر
لنگه پنجره	وزن خام هرمترطول	عرض	۴۶ میلی‌متر
	۱,۷٦۰ kg/m	سطح نمایان	۸۹ میلی‌متر
سطح نمایان سیستم پنجره	ــــــ	ــــــ	۱۲۵ میلی‌متر
ضخامت شیشه	ــــــ	ــــــ	۱۸ الی ۳۲ میلی‌متر
حداکثر وزن قابل تحمل بر روی هر لنگه	ــــــ	ــــــ	۳۰۰ کیلوگرم

Model Name

TIS 130 LS

Double

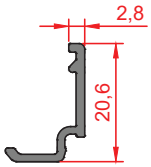

Barcode
331603

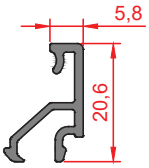

Barcode
331606

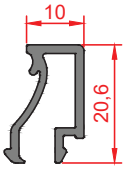

Barcode
331610

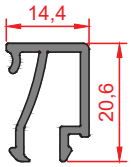

Barcode
331614

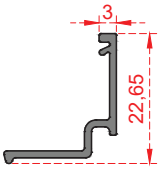

Barcode
331803

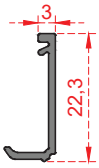

Barcode
332103

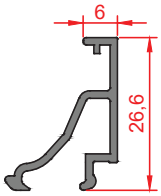

Barcode
332206

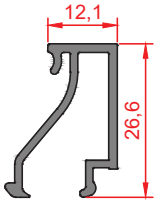

Barcode
332212

Model Name

Subscriber Profiles

DOORAWIN

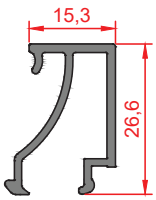

Barcode
332215

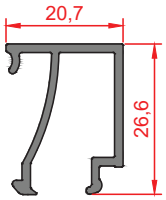

Barcode
332221

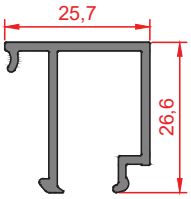

Barcode
332226

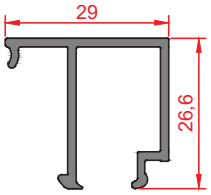

Barcode
332229

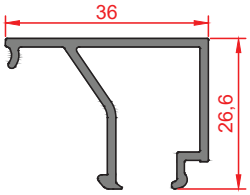

Barcode
332236

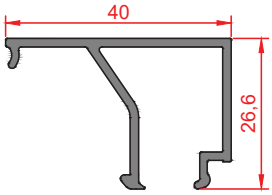

Barcode
332240

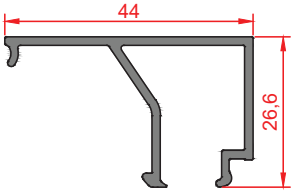

Barcode
332244

Model Name

Subscriber Profiles

DOORAWIN

Section Rail Profiles

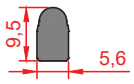

Barcode
310806

Belt Profiles Building

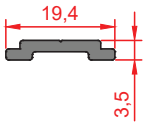

Barcode
311903

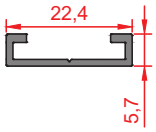

Barcode
312206

None Thermal Panel Profiles

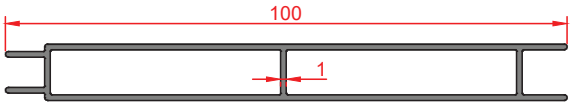

Barcode
321010

Thermal Break Panel Profiles

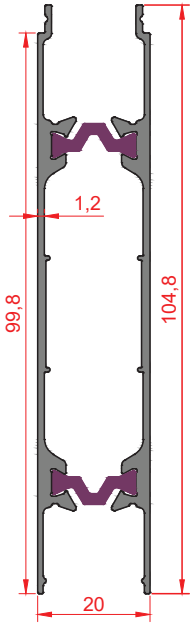

Barcode
321020

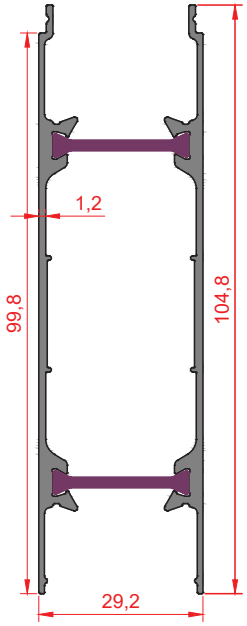

Barcode
321030

Model Name

Subscriber Profiles

DOORAWIN

اطلاعات فنی
Technical Information

ردیف	کد پروفیل	نام پروفیل	کیلوگرم بر متر	سطح نمایان(mm)
۱	۳۳۱۶.۳	پروفیل زهوار کوچک	۰,۱۴	———
۲	۳۳۱۶.۶	پروفیل زهوار کوچک	۰,۱۹۲	———
۳	۳۳۱۶۱.	پروفیل زهوار کوچک	۰,۲۲۹	———
٤	۳۳۱۶۱٤	پروفیل زهوار کوچک	۰,۲۵۵	———
۵	۳۳۱۸.۳	پروفیل زهوار	۰,۱۱	———
٦	۳۳۲۱.۳	پروفیل زهوار فریم	۰,۱۵۳	———
۷	۳۳۲۲.٦	پروفیل زهوار لنگه	۰,۲٤٤	———
۸	۳۳۲۲۱۲	پروفیل زهوار	۰,۳۰۷	———
۹	۳۳۲۲۱۵	پروفیل زهوار	۰,۳۱۷	———
۱۰	۳۳۲۲۲۱	پروفیل زهوار	۰,۳۳۸	———
۱۱	۳۳۲۲۲٦	پروفیل زهوار	۰,۳٦٤	———
۱۲	۳۳۲۲۲۹	پروفیل زهوار	۰,۳۸	———
۱۳	۳۳۲۲۳٦	پروفیل زهوار	۰,٤۱۵	———
۱٤	۳۳۲۲٤.	پروفیل زهوار	۰,٤۳۷	———
۱۵	۳۳۲۲٤٤	پروفیل زهوار	۰,٤۵۲	———
۱٦	۳۱.۸.٦	پروفیل مقطع زیر بلبرینگ کشویی	۰,۱۳۵	———
۱۷	۳۱۱۹.۳	پروفیل تسمه یراق	۰,۱۲۱	———
۱۸	۳۱۲۲.٦	پروفیل ریل تسمه یراق	۰,۱۲۱	———
۱۹	۳۲۱.۱.	پروفیل پنل تک جداره	۰,٦۳۵	———
۲۰	۳۲۱.۲.	پروفیل پنل دوجداره	۱,۱۳	———
۲۱	۳۲۱.۳.	پروفیل پنل دوجداره	۱,۱۹۵	———

Model Name

Subscriber Profiles

Good Sense of Life

Section 02

Non Thermal Break System

28-35

Model Name

NTH 42

DOORAWIN

DOORAWIN

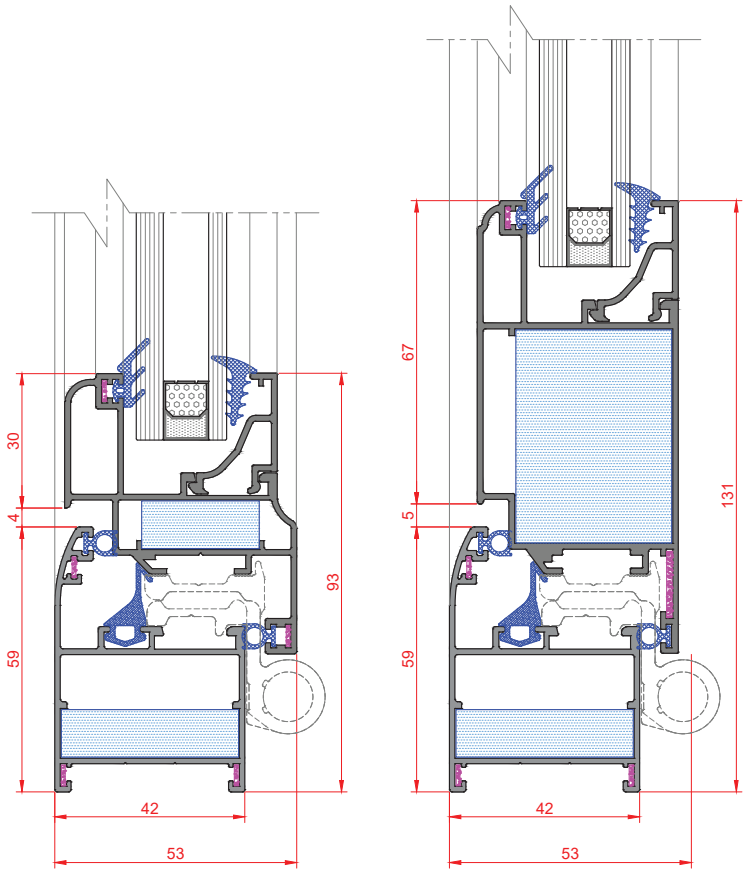

اطلاعات فنی

Technical Information

فریم	وزن خام هرمترطول	عرض	۴۲ میلیمتر
	۰,۷۷۰ kg/m	سطح نمایان	۵۹ میلیمتر
لنگه پنجره	وزن خام هرمترطول	عرض	۵۱ میلیمتر
	۰,۸۵۸ kg/m	سطح نمایان	۳۰ میلیمتر
لنگه درب	وزن خام هرمترطول	عرض	٤٤ میلیمتر
	۱,۱۹۰ kg/m	سطح نمایان	٦٧ میلیمتر
سطح نمایان سیستم با لنگه پنجره	ــــــــ	ــــــــ	۹۳ میلیمتر
سطح نمایان سیستم با لنگه درب	ــــــــ	ــــــــ	۱۳۱ میلیمتر
صخامت شیشه	ــــــــ	ــــــــ	۴ الی ۲۰ میلیمتر
حداکثر وزن قابل تحمل	ــــــــ	لنگه پنجره	۳۰ کیلوگرم
		لنگه درب	٦۰ کیلوگرم

Model Name

NTH 42

Model Name

NTH 47

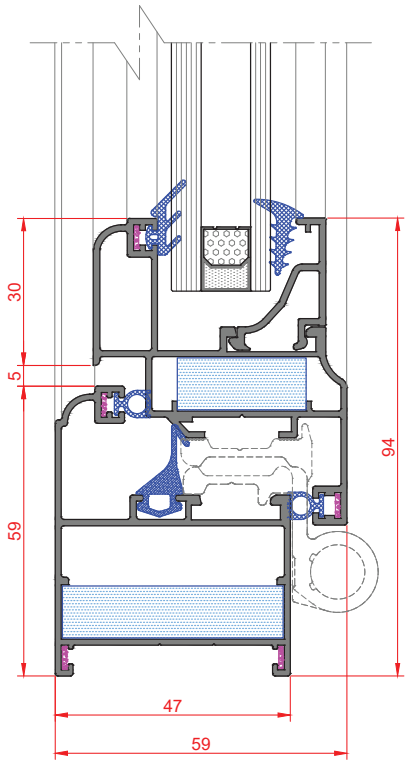

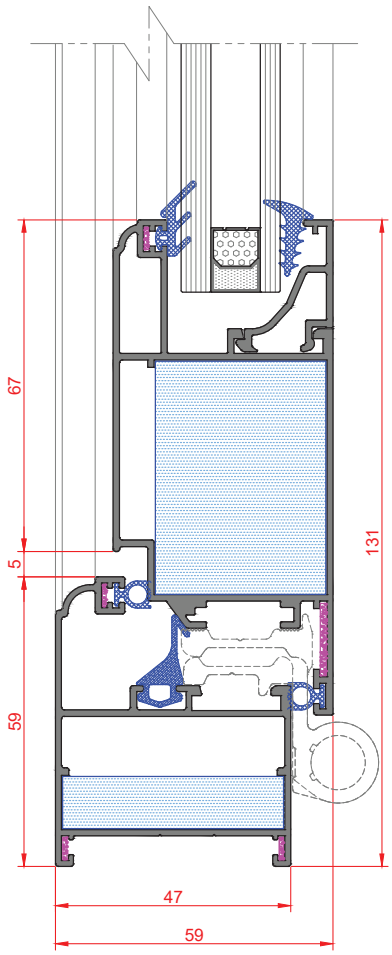

اطلاعات فنی

Technical Information

فریم	وزن خام هرمترطول	عرض	۴۷ میلی‌متر
	۰٫۹۲۰ kg/m	سطح نمایان	۵۹ میلی‌متر
لنگه پنجره	وزن خام هرمترطول	عرض	۵۱ میلی‌متر
	۰٫۸۵۸ kg/m	سطح نمایان	۳۰ میلی‌متر
لنگه درب	وزن خام هرمترطول	عرض	۴۴ میلی‌متر
	۱٫۱۹۰ kg/m	سطح نمایان	۶۷ میلی‌متر
سطح نمایان سیستم با لنگه پنجره	ــــــ	ــــــ	۹۴ میلی‌متر
سطح نمایان سیستم با لنگه درب	ــــــ	ــــــ	۱۳۱ میلی‌متر
ضخامت شیشه	ــــــ	ــــــ	۴ الی ۲۰ میلی‌متر
حداکثر وزن قابل تحمل	ــــــ	لنگه پنجره	۳۰ کیلوگرم
		لنگه درب	۶۰ کیلوگرم

Model Name

NTH 47

Model Name

NTH 60

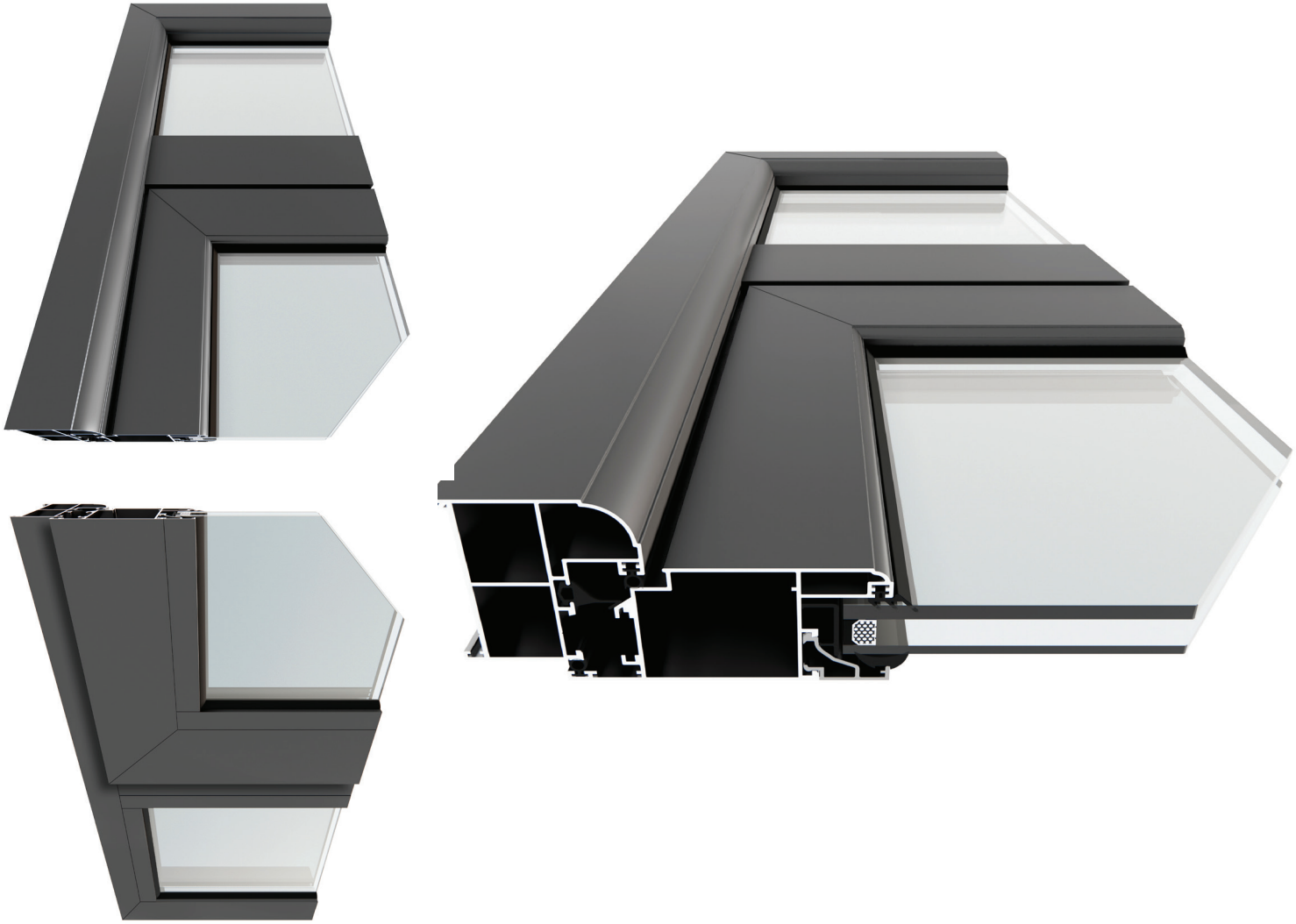

DOORAWIN

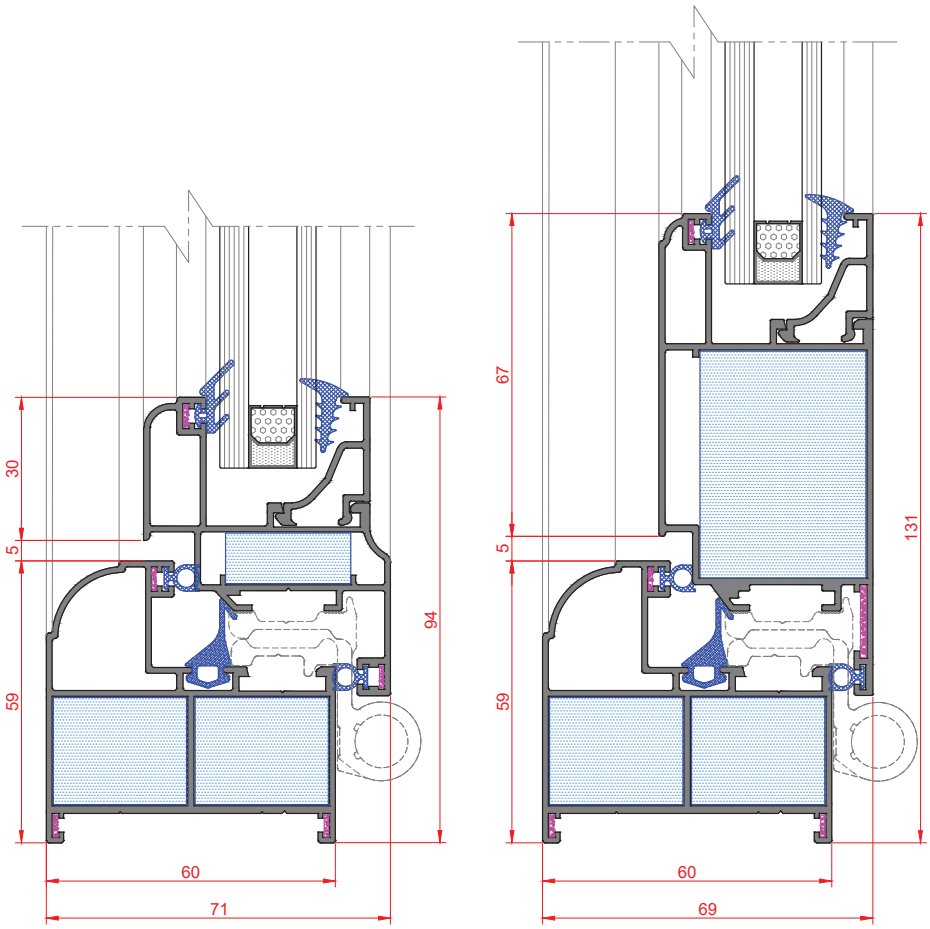

اطلاعات فنی

Technical Information

فریم	وزن خام هرمترطول	عرض	۶۰ میلی‌متر
	۱,۱۷۰ kg/m	سطح نمایان	۵۹ میلی‌متر
لنگه پنجره	وزن خام هرمترطول	عرض	۵۱ میلی‌متر
	۰,۸۵۸ kg/m	سطح نمایان	۳۰ میلی‌متر
لنگه درب	وزن خام هرمترطول	عرض	۴۴ میلی‌متر
	۱,۱۹۰ kg/m	سطح نمایان	۶۷ میلی‌متر
سطح نمایان سیستم با لنگه پنجره	ــــــ	ــــــ	۹۴ میلی‌متر
سطح نمایان سیستم با لنگه درب	ــــــ	ــــــ	۱۳۱ میلی‌متر
ضخامت شیشه	ــــــ	ــــــ	۴ الی ۲۰ میلی‌متر
حداکثر وزن قابل تحمل	ــــــ	لنگه پنجره	۳۰ کیلوگرم
		لنگه درب	۶۰ کیلوگرم

Model Name

NTH 60

Model Name

NTS 55

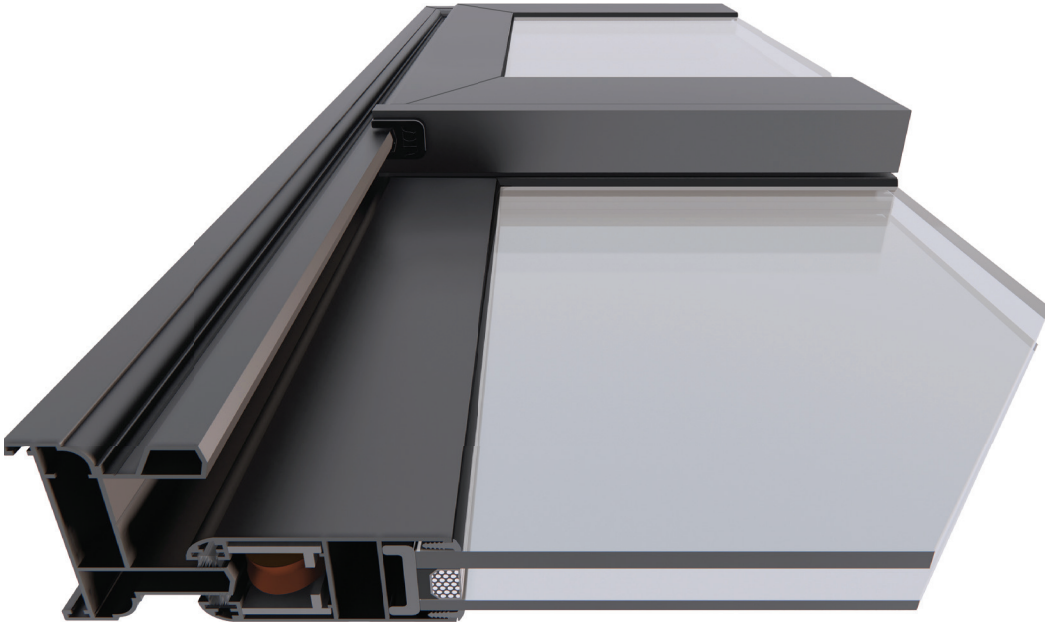

DOORAWIN

DOORAWIN

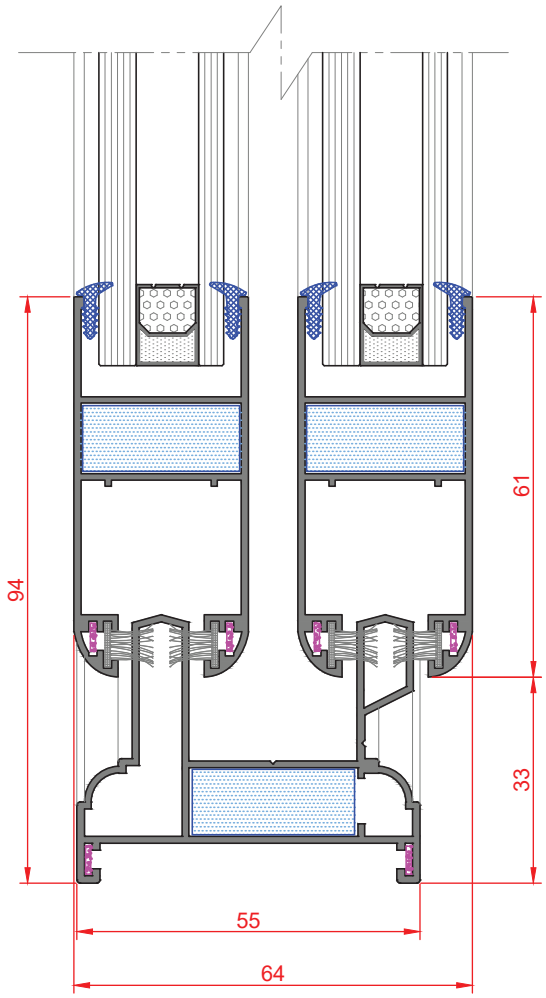

اطلاعات فنی
Technical Information

فریم	وزن خام هرمترطول	عرض	۵۵ میلی‌متر
	۰,۸۱۳ kg/m	سطح نمایان	۳۳ میلی‌متر
لنگه پنجره	وزن خام هرمترطول	عرض	۲۸ میلی‌متر
		عرض دو لنگه	۶۴ میلی‌متر
	۰,٦٦۰ kg/m	سطح نمایان	۶۱ میلی‌متر
سطح نمایان سیستم پنجره	———	———	۹۴ میلی‌متر
صخامت شیشه	———	———	۴ الی ۲۰ میلی‌متر
حداکثر وزن قابل تحمل بر روی هر لنگه	———	———	۴۰ کیلوگرم

Model Name

NTS 55

Model Name

NTS 60

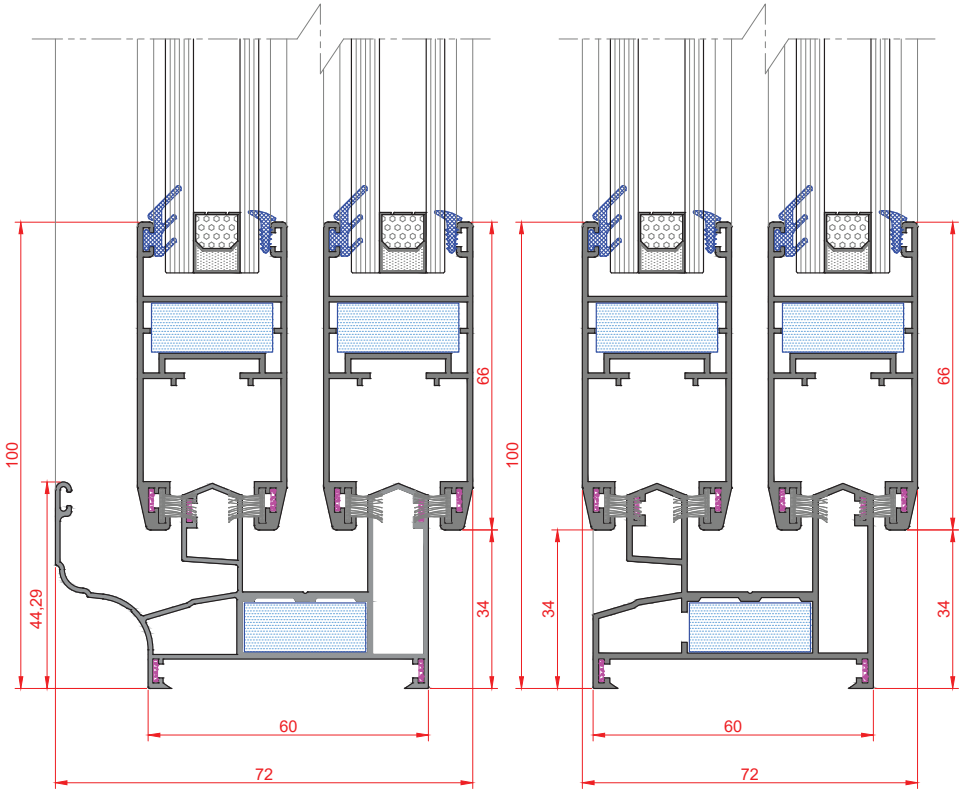

اطلاعات فنی

Technical Information

فریم	وزن خام هرمترطول	عرض	۶۰ میلی‌متر
	۱,۰۲۵ kg/m	سطح نمایان	۳۴ میلی‌متر
فریم توری خور	وزن خام هرمترطول	عرض	۶۰ میلی‌متر
	۱,۰۵۰ kg/m	سطح نمایان	۳۴ میلی‌متر
لنگه پنجره	وزن خام هرمترطول	عرض	۳۲ میلی‌متر
	۰,۷۵۰ kg/m	عرض دو لنگه	۷۲ میلی‌متر
		سطح نمایان	۶۶ میلی‌متر
سطح نمایان سیستم پنجره	ــــــــ	ــــــــ	۱۰۰ میلی‌متر
ضخامت شیشه	ــــــــ	ــــــــ	۴ الی ۲۰ میلی‌متر
حداکثر وزن قابل تحمل بر روی هر لنگه	ــــــــ	ــــــــ	۶۰ کیلوگرم

Model Name

NTS 60

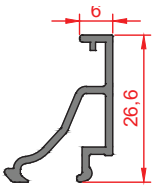

Barcode
332206

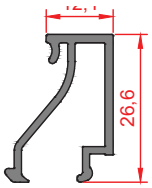

Barcode
332212

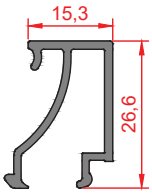

Barcode
332215

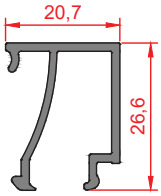

Barcode
332221

Belt Profiles Building

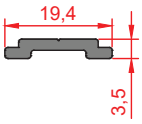

Barcode
311903

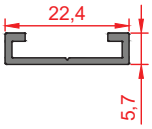

Barcode
312206

None Thermal Panel Profiles

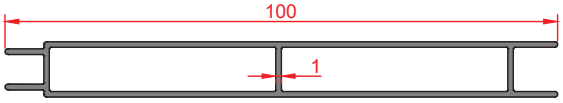

Barcode
321010

Model Name

Subscriber Profiles

DOORAWIN

اطلاعات فنی
Technical Information

ردیف	کد پروفیل	نام پروفیل	کیلوگرم بر متر	سطح نمایان(mm)
۱	۳۳۲۲.۶	پروفیل زهوار	۰,۲۴۴	———
۲	۳۳۲۲۱۲	پروفیل زهوار	۰,۳۰۷	———
۳	۳۳۲۲۱۵	پروفیل زهوار	۰,۳۱۷	———
٤	۳۳۲۲۲۱	پروفیل زهوار	۰,۳۳۸	———
۵	۳۱۱۹.۳	پروفیل تسمه یراق	۰,۱۲۱	———
٦	۳۱۲۲.٦	پروفیل ریل تسمه یراق	۰,۱۲۱	———
۷	۳۲۱.۱.	پروفیل پنل	۰,٦۳۵	———

Model Name

Subscriber Profiles

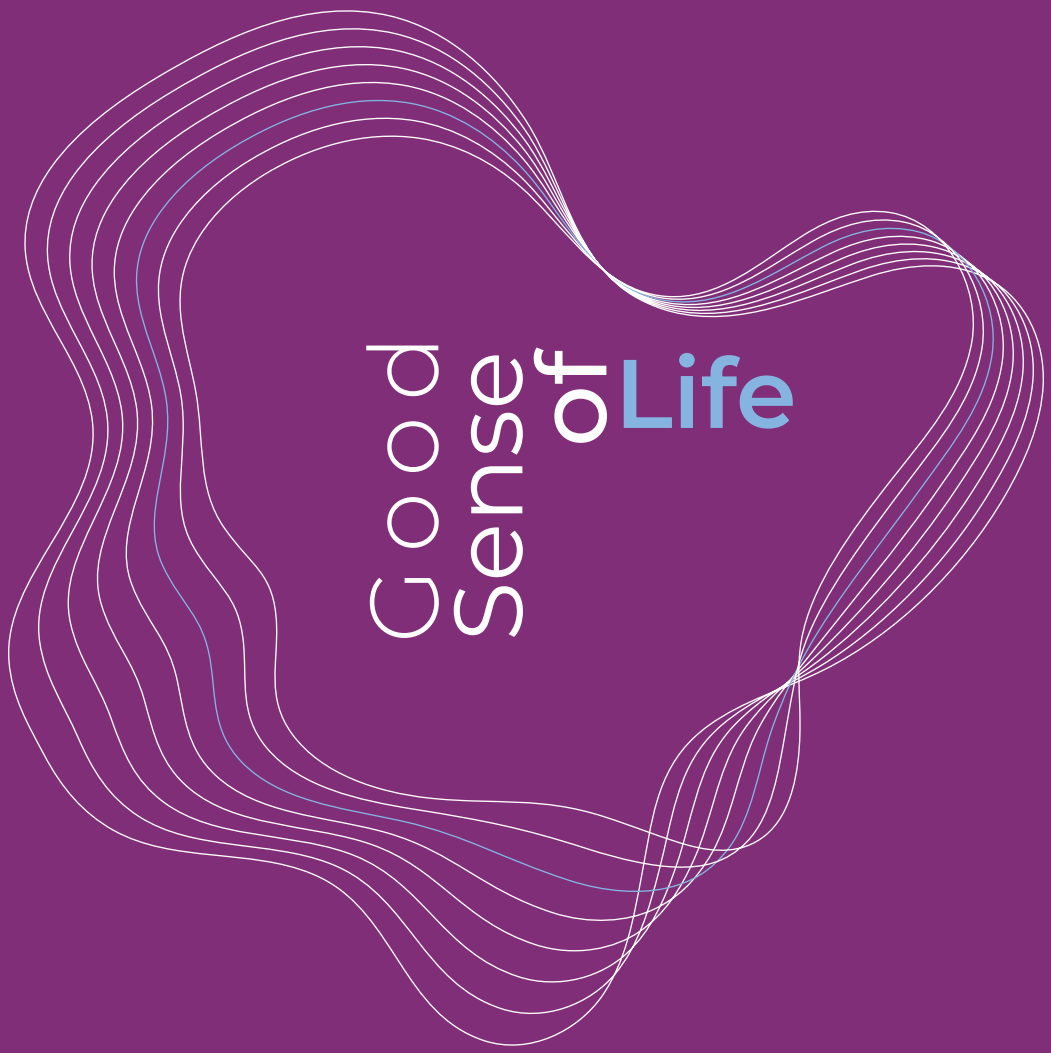
Good
Sense
of Life

Section 03

Facade

28-35

Model Name

CW 50

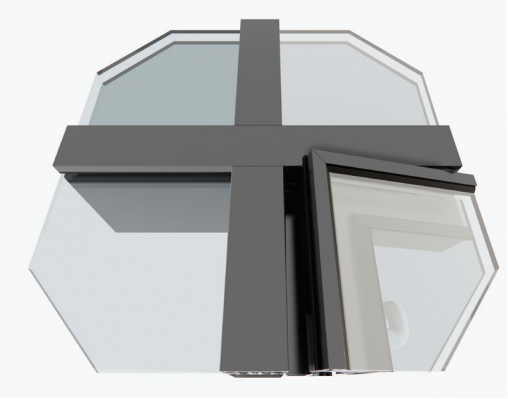

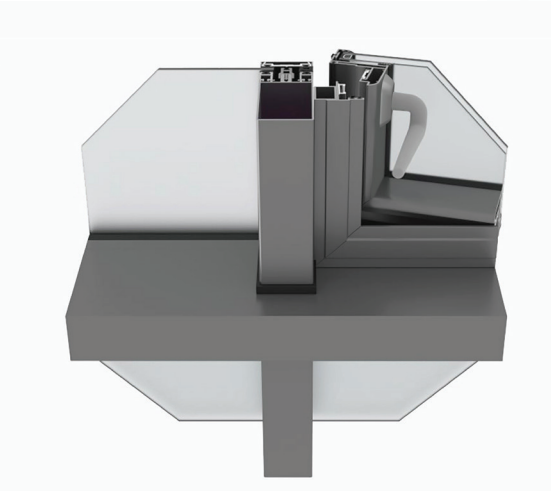

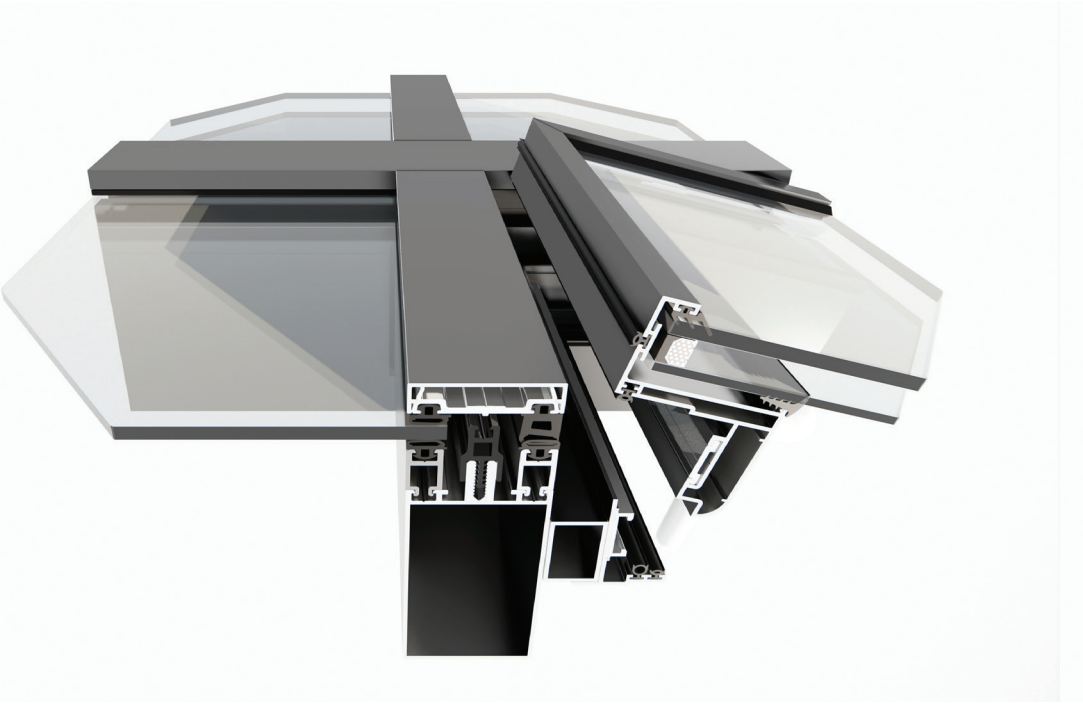

DOORAWIN

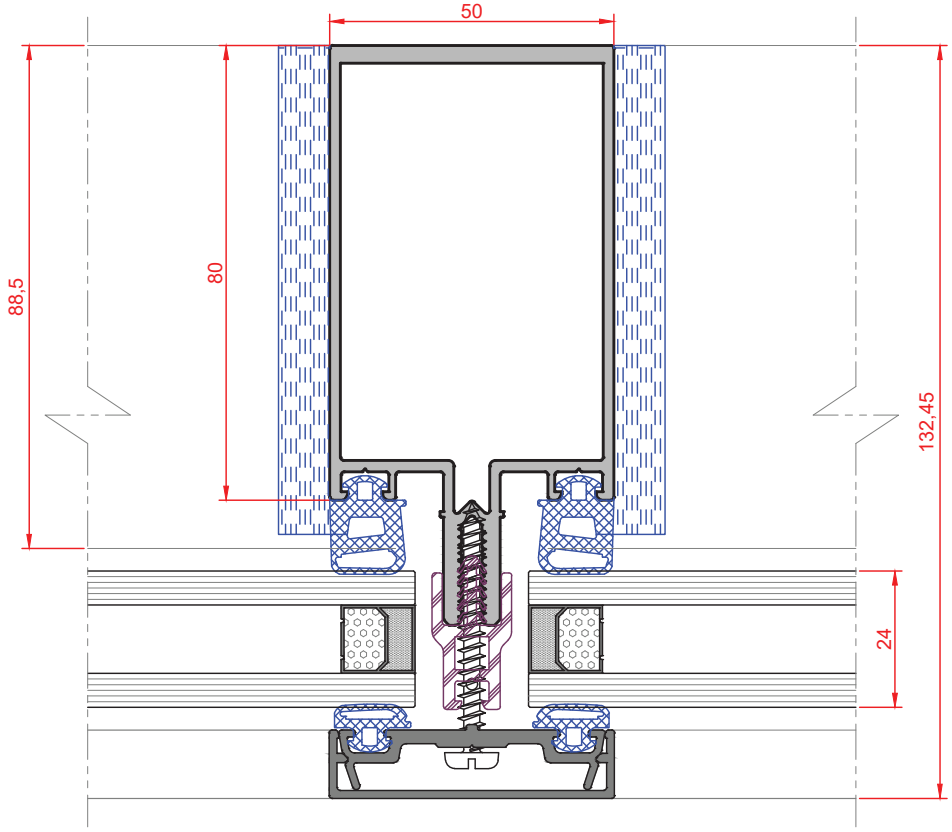

اطلاعات فنی
Technical Information

فریم عمودی ۸سانتیمتر	وزن خام هرمترطول	عرض	۸۰ میلیمتر
	۱,۹۰۰ kg/m	سطح نمایان	۵۰ میلیمتر
فریم عمودی ۱۲سانتیمتر	وزن خام هرمترطول	عرض	۱۲۰ میلیمتر
	۲,۱۵۰ kg/m	سطح نمایان	۵۰ میلیمتر
فریم افقی ۸سانتیمتر	وزن خام هرمترطول	عرض	۸۰ میلیمتر
	۱,۱۶۰ kg/m	سطح نمایان	۵۰ میلیمتر
فریم افقی ۱۲سانتیمتر	وزن خام هرمترطول	عرض	۱۲۰ میلیمتر
	۲,۱۴۰ kg/m	سطح نمایان	۵۰ میلیمتر

Model Name

CW 50

Model Name

FL 40

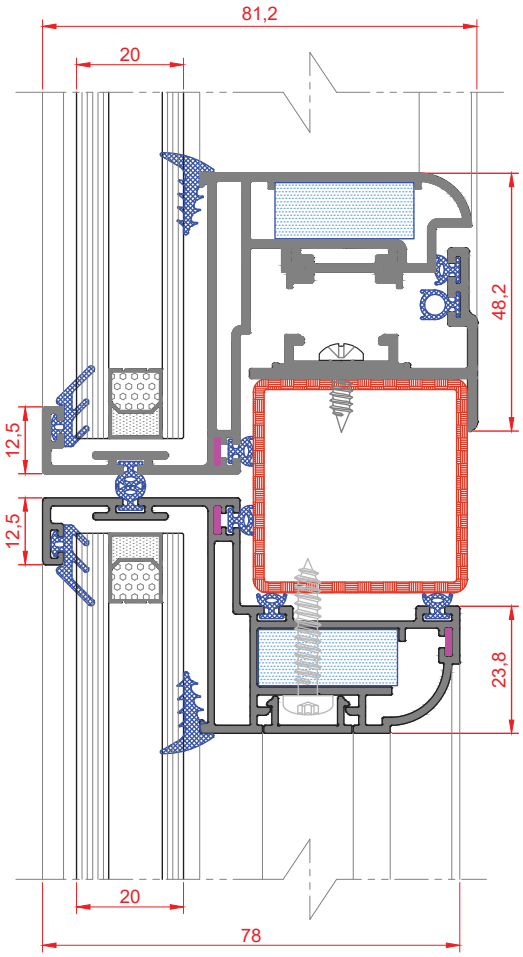

اطلاعات فنی
Technical Information

فریم ثابت تک جداره	وزن خام هرمترطول	عرض	۶۴ میلیمتر
	۱,۰۳ kg/m	سطح نمایان	۱۲/۵ میلیمتر
فریم ثابت دوجداره	وزن خام هرمترطول	عرض	۷۸ میلیمتر
	۱,۱۱ kg/m	سطح نمایان	۱۲/۵ میلیمتر
لنگه بازشو تک جداره	وزن خام هرمترطول	عرض	۶۰ میلیمتر
	۱,۱۲ kg/m	سطح نمایان	۱۲/۵ میلیمتر
لنگه بازشو دوجداره	وزن خام هرمترطول	عرض	۸۱ میلیمتر
	۱,۲۰ kg/m	سطح نمایان	۱۲/۵ میلیمتر
صخامت شیشه تک جداره			۶ میلیمتر
صخامت شیشه دوجداره			۲۰ میلیمتر

Model Name

FL 40

Model Name

SK 60

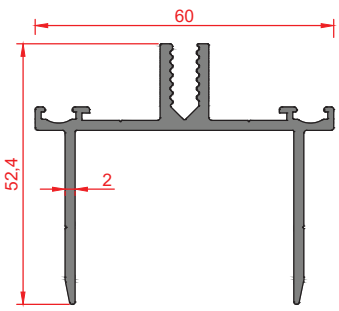

Barcode:
456010

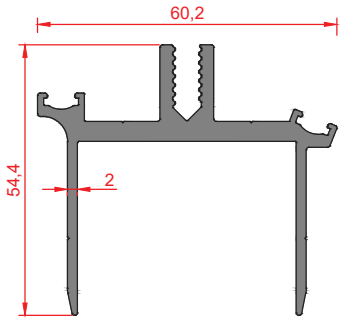

Barcode:
456011

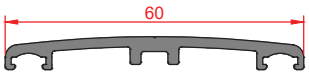

Barcode:
456020

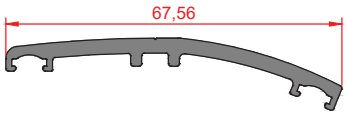

Barcode:
456021

اطلاعات فنی

Technical Information

ردیف	کد پروفیل	نام پروفیل	کیلوگرم بر متر	سطح نمایان(mm)
۱	۳۳۲۲۰۶	پروفیل فریم	۰,۹۴	———
۲	۳۳۲۲۱۲	پروفیل فریم زاویه دار	۱,۱۲۷	———
۳	۳۳۲۲۱۵	پروفیل درپوش	۰,۴۴	۶۰
۴	۳۳۲۲۲۱	پروفیل درپوش زاویه دار	۰,۶۰۵	۸۰

Model Name

SK 60

Model Name

Louver System

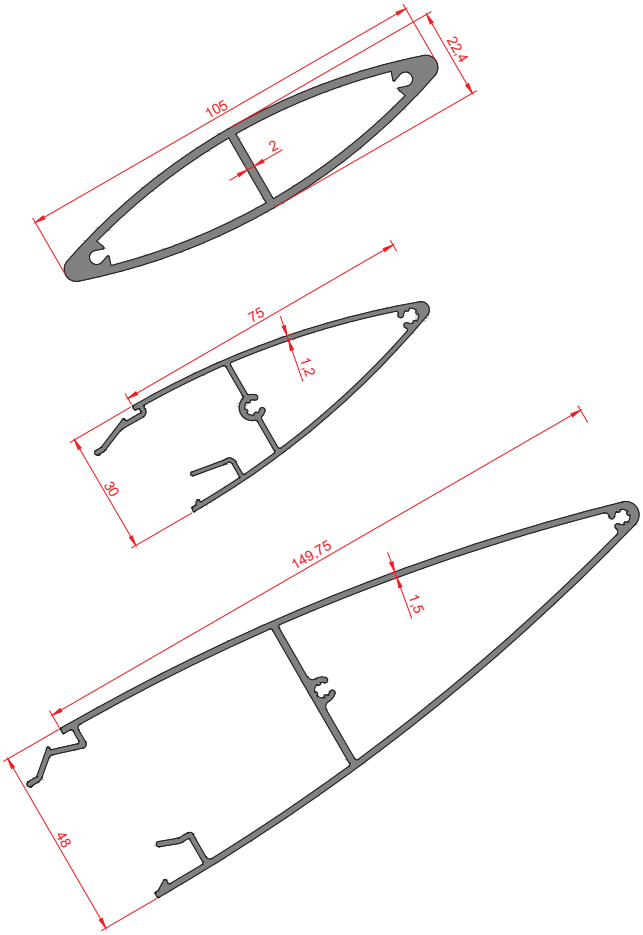

Barcode:
441001

Barcode:
447501

Barcode:
441500

اطلاعات فنی
Technical Information

ردیف	کد پروفیل	نام پروفیل	کیلوگرم بر متر	سطح نمایان(mm)
۱	٤٤١..۱	پروفیل فریم	۱,٤۱	۱..
۲	٤٤٧٥.۱	پروفیل فریم زاویه دار	.,٧٤٥	۱٥.
۳	٤٤۱٥..	پروفیل درپوش	۱,٦۲	۳..

Model Name

Louver System

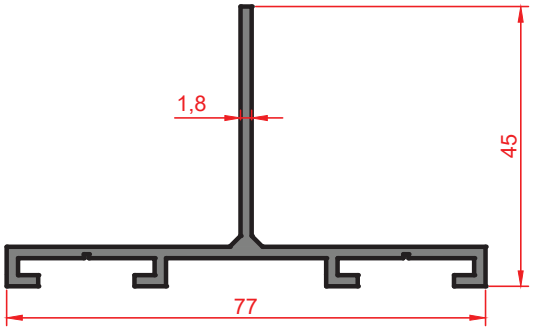

Profile 45 - 2

Barcode
414512

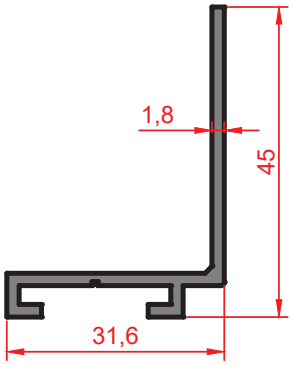

Profile 45 - 1L

Barcode
414511

اطلاعات فنی
Technical Information

ردیف	کد پروفیل	نام پروفیل	کیلوگرم بر متر	سطح نمایان(mm)
۱	٤١٤٥١١	پروفیل ٤٥ تک	٠,٤١٧	———
۲	٤١٤٥١٢	پروفیل ٤٥ دوبل	٠,٧٢	———

Model Name

FOTON45

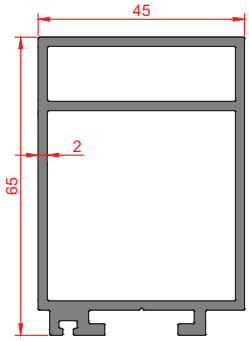

Profile - 1

Barcode
414511

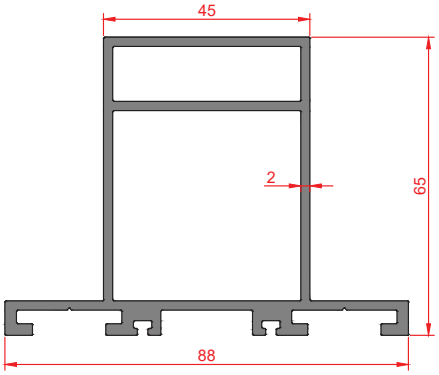

Profile - 2

Barcode
416512

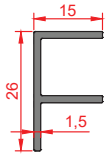

Profile F

Barcode
417021

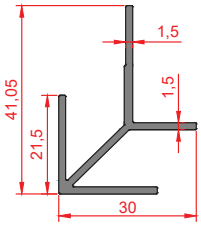

Profile 90'

Barcode
417022

اطلاعات فنی
Technical Information

ردیف	کد پروفیل	نام پروفیل	کیلوگرم بر متر	سطح نمایان(mm)
۱	٤١٦٥١١	پروفیل ۱	١,٤٩	———
۲	٤١٦٥١٢	پروفیل ۲	١,٩٠٥	———
۳	٤١٧٠٢١	پروفیل اف	٠,٢١٥	———
٤	٤١٧٠٢٢	پروفیل ۹۰ درجه	٠,٤١٨	———

Model Name

FOTON65

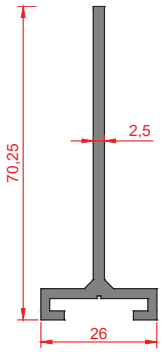

Profile - 1

Barcode
417011

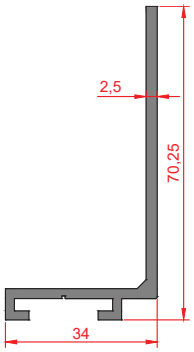

Profile - 1L

Barcode
417013

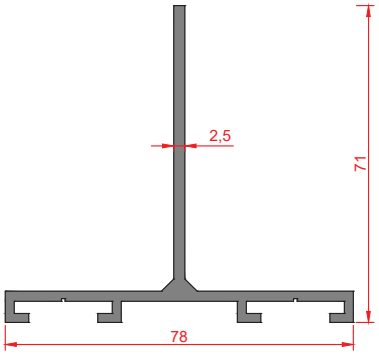

Profile - 2

Barcode
417012

اطلاعات فنی
Technical Information

ردیف	کد پروفیل	نام پروفیل	کیلوگرم بر متر	سطح نمایان(mm)
۱	٤١٧.١١	پروفیل تک T	٠,٦٨	———
۲	٤١٧.١٣	پروفیل تک L	٠,٧٢٥	———
۳	٤١٧.١٢	پروفیل دوبل	١,١	———

Model Name

FOTON70

Vertical Profiles

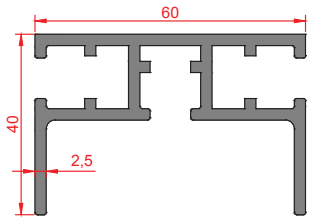

Profile Cassette Rail

Barcode
414060

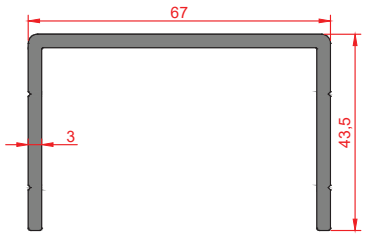

Profile U Cassette Rail

Barcode
414067

Horizontal Profiles

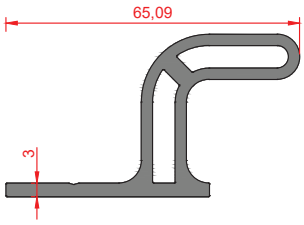

Profile U Bolt

Barcode
414036

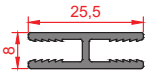

Profile H

Barcode
414025

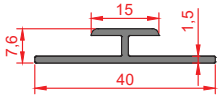

Profile H

Barcode
414015

اطلاعات فنی
Technical Information

ردیف	کد پروفیل	نام پروفیل	کیلوگرم بر متر	سطح نمایان(mm)
۱	٤١٤.٦٠	پروفیل کاست ریل	۱,٤۹	———
۲	٤١٤.٦٧	پروفیل یو کاست ریل	۱,۹.۵	———
۳	٤١٤.٣٦	پروفیل یو بولت	.,۲۱۵	———
٤	٤١٤.٢٥	پروفیل اچ	.,٤۱۸	———
۵	٤١٤.١۵	پروفیل اچ	.,٤۱۸	———

Model Name

COMPOSITE60

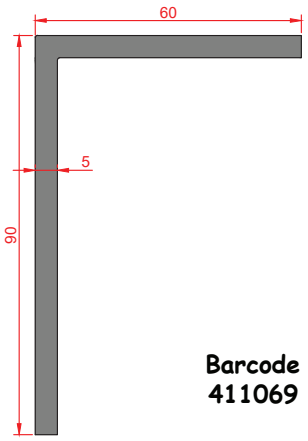

Barcode
411069

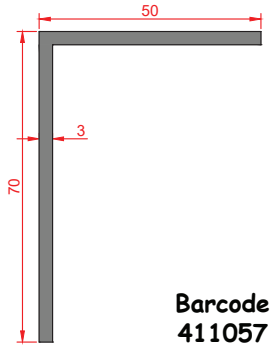

Barcode
411057

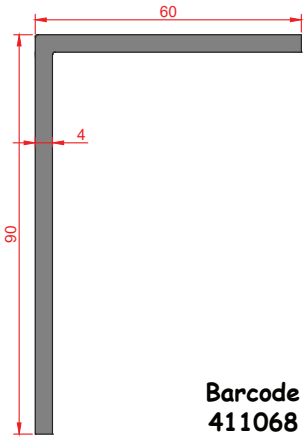

Barcode
411068

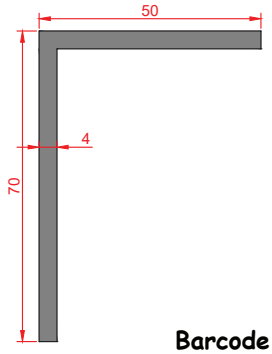

Barcode
411058

اطلاعات فنی
Technical Information

ردیف	کد پروفیل	نام پروفیل	کیلوگرم بر متر	سطح نمایان(mm)
۱	٤١١.٦٩	پروفیل نبشی ٦.x٩٠ ضخامت ٥میلیمتر	١,٩٦	———
۲	٤١١.٦٨	پروفیل نبشی ٦.x٩٠ ضخامت ٤میلیمتر	١,٥٤	———
۳	٤١١.٥٧	پروفیل نبشی ٥.x٧٠ ضخامت ۳میلیمتر	٠,٩٥	———
٤	٤١١.٥٨	پروفیل نبشی ٥.x٧٠ ضخامت ٤میلیمتر	١,٢٥٥	———

Model Name

Corner

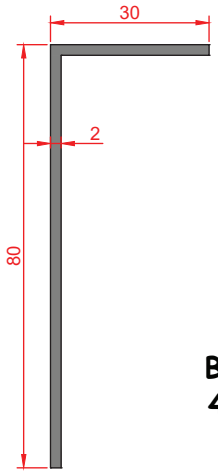

Barcode
411038

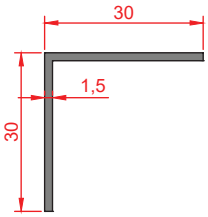

Barcode
411033

اطلاعات فنی
Technical Information

ردیف	کد پروفیل	نام پروفیل	کیلوگرم بر متر	سطح نمایان(mm)
۱	٤١١.٣٨	پروفیل نبشی ٦٠x٩٠ ضخامت ٥میلیمتر	٠,٥٨٥	———
۲	٤١١.٣٣	پروفیل درپوش	٠,٢٤	———

Model Name

Corner

Good Sense of Life

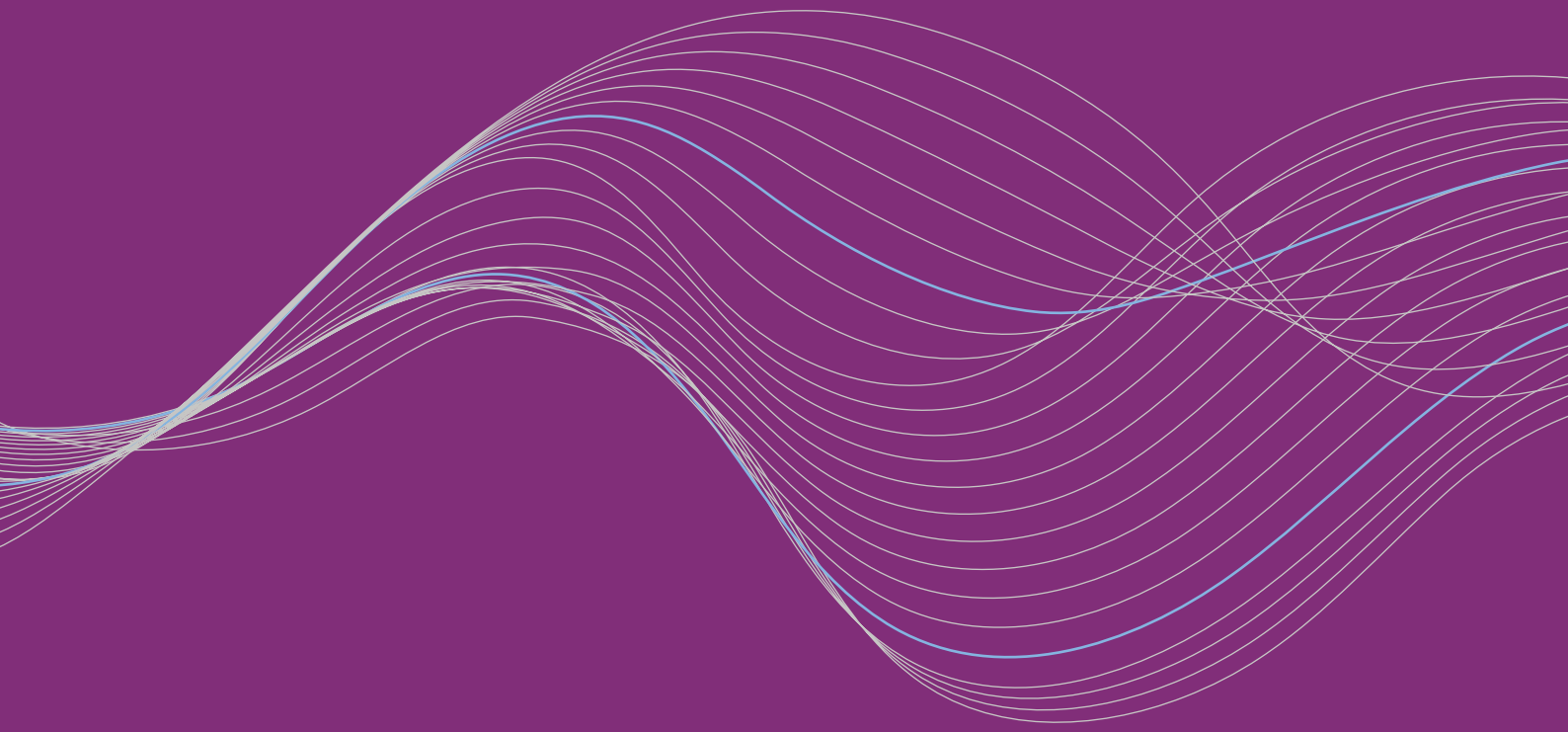

Section 04

Inner

38-41

Model Name

PT 50

Section 4 | Inner

DOORAWIN

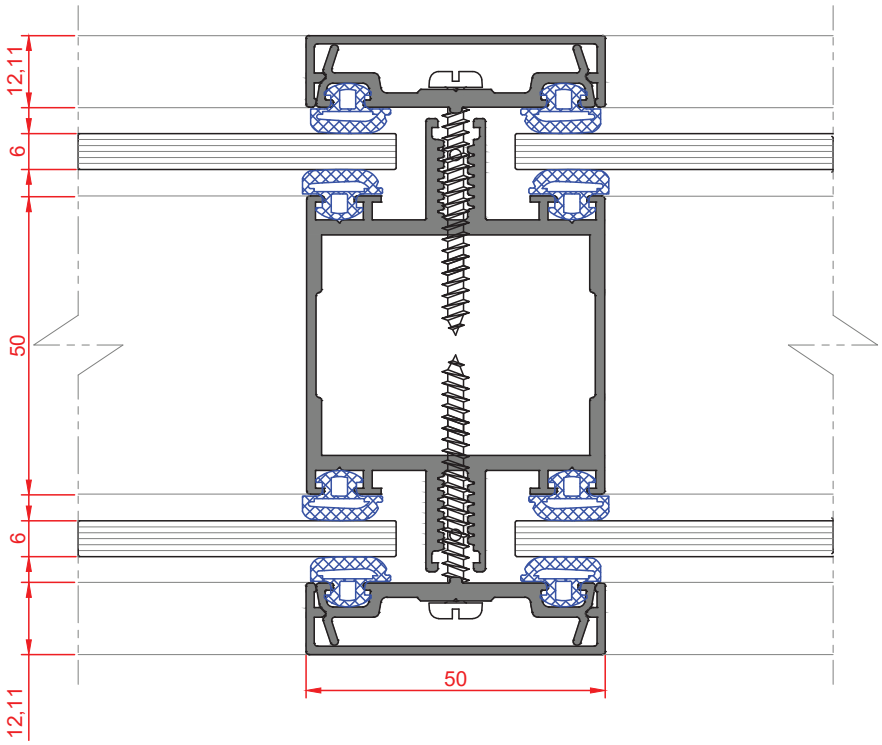

اطلاعات فنی
Technical Information

ردیف	کد پروفیل	نام پروفیل	کیلوگرم بر متر	سطح نمایان(mm)
۱	۸۱۳۵.۱	پروفیل اصلی	۱,۵۷	۵.
۲	۹۲.۵۶۱	پروفیل نگهدارنده شیشه	.,٤	———
۳	۹۲.۵٦۲	پروفیل درپوش	.,۲۹	۵.

Model Name

PT 50

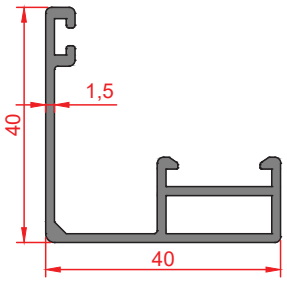

Barcode
916400

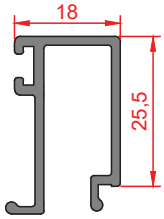

Barcode
916401

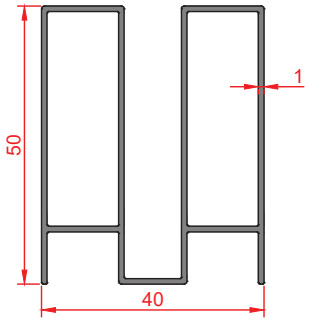

Barcode
811500

اطلاعات فنی
Technical Information

ردیف	کد پروفیل	نام پروفیل	کیلوگرم بر متر	سطح نمایان(mm)
۱	۸۱۳۵.۱	پروفیل اصلی	۱,۵۷	۵۰
۲	۹۲.۵۶۱	پروفیل نگهدارنده شیشه	۰,٤	———
۳	۹۲.۵۶۲	پروفیل درپوش	۰,۲۹	۵۰

Model Name

GH 40

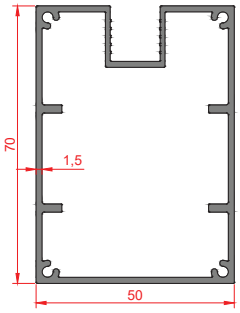

Barcode
811501

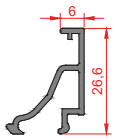

Barcode
332206

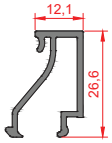

Barcode
332212

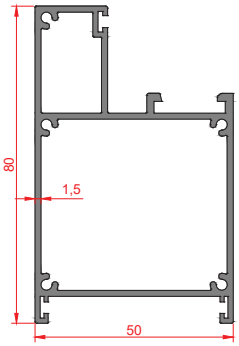

Barcode
811502

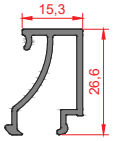

Barcode
332215

اطلاعات فنی

Technical Information

ردیف	کد پروفیل	نام پروفیل	کیلوگرم بر متر	سطح نمایان(mm)
۱	۸۱۱۵.۱	پروفیل فریم اصلی بدون زهوار	۱,۲٤٦	۷.
۲	۸۱۱۵.۲	پروفیل فریم اصلی زهوار خور	۱,۲۸٦	۸.
۳	۳۳۲۲.٦	پروفیل زهوار	.,۲٤٤	———
٤	۳۳۲۲۱۲	پروفیل زهوار	.,۳.۷	———
۵	۳۳۲۲۱۵	پروفیل زهوار	.,۳۱۷	———

Model Name

GH 50

Good Sense of Life

Section 05

Automatic Door Systems

38-41

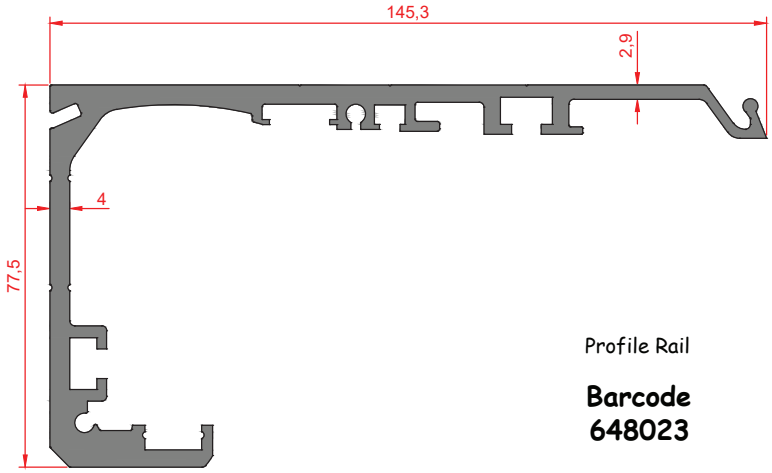

Profile Rail

Barcode
648023

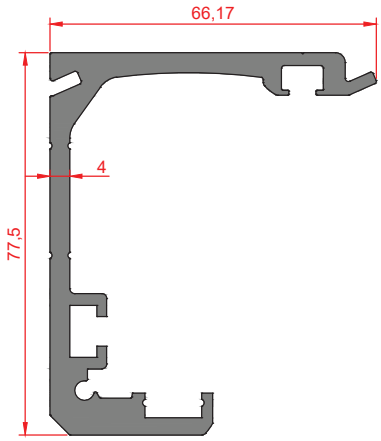

Profile Double Rail

Barcode
648025

اطلاعات فنی

Technical Information

ردیف	کد پروفیل	نام پروفیل	کیلوگرم بر متر	سطح نمایان(mm)
۱	٦٤٨.٢٣	پروفیل ریل	۳,۲۲	———
۲	٦٤٨.٢٥	پروفیل ریل دوبل	۲,۲۷	———

Model Name

Label System

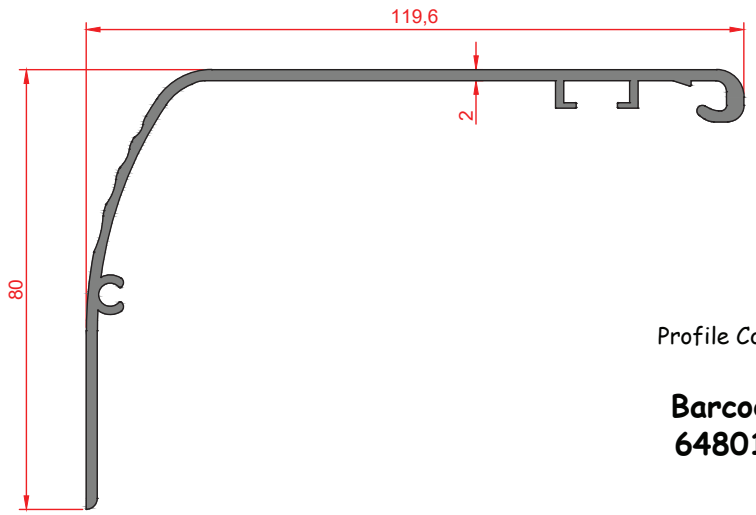

Profile Cover

Barcode
648012

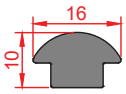

Profile Section Rail

Barcode
648023

اطلاعات فنی
Technical Information

ردیف	کد پروفیل	نام پروفیل	کیلوگرم بر متر	سطح نمایان(mm)
۱	٦٤٨.١٢	پروفیل کاور	١,١٤٥	———
۲	٦٤٨.٢٤	پروفیل خار	٠,٢٩	———

Model Name

Label System

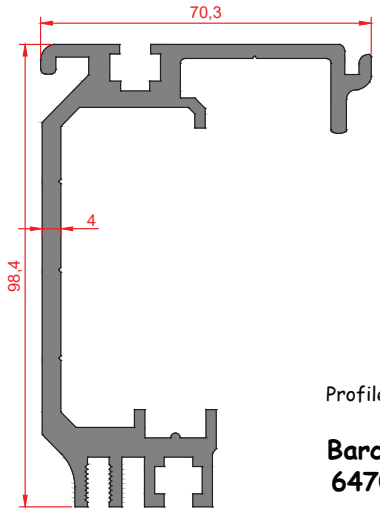

Profile Rail

Barcode
647021

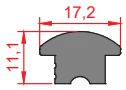

Profile Section Rail

Barcode
647024

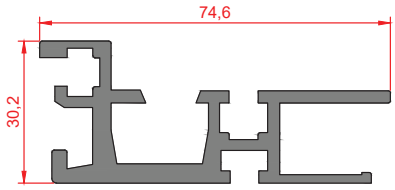

Profile Madule

Barcode
647022

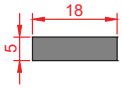

Profile Section 5x18

Barcode
647023

اطلاعات فنی
Technical Information

ردیف	کد پروفیل	نام پروفیل	کیلوگرم بر متر	سطح نمایان(mm)
۱	٦٤٧.٢١	پروفیل ریل	٢,٨٦	———
۲	٦٤٧.٢٢	پروفیل مادول	١,٥٢	———
۳	٦٤٧.٢٣	پروفیل خار ۳x۱۸	٠,٢٤	———
٤	٦٤٧.٢٤	پروفیل مقطع ریل	٠,٣٥	———

Model Name

Record System

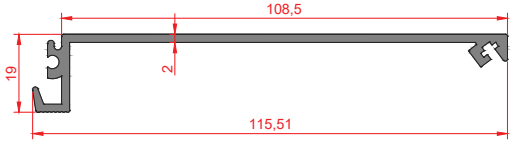

Profile Cover 10cm

Barcode
647011

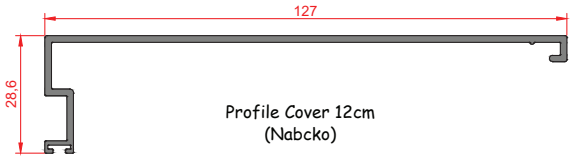

Profile Cover 12cm
(Nabcko)

Barcode
647014

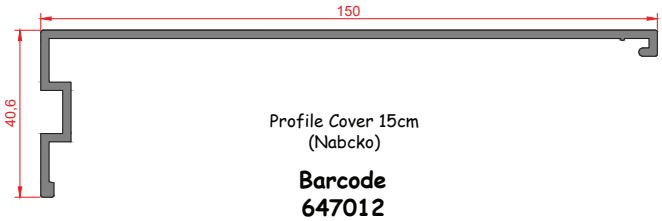

Profile Cover 15cm
(Nabcko)

Barcode
647012

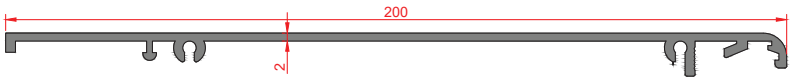

Profile Cover 20cm

Barcode
647013

اطلاعات فنی

Technical Information

ردیف	کد پروفیل	نام پروفیل	کیلوگرم بر متر	سطح نمایان(mm)
١	٦٤٧.١١	پروفیل کاور ١٠سانتیمتر	٠,٨٥	———
٢	٦٤٧.١٤	پروفیل کاورنما ١٢سانتمتر	١,١٤٥	———
٣	٦٤٧.١٢	پروفیل کاورنما ١٥سانتیمتر	٠,٧٤	———
٤	٦٤٧.١٣	پروفیل کاور ٢٠سانتیمتر	١,٣٦	———

Model Name

Record System

DOORAWIN

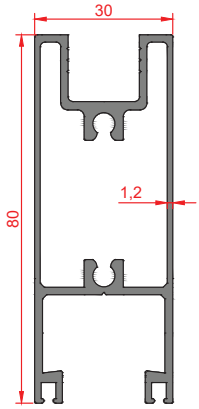

Horizontal
Up & Down Profiles

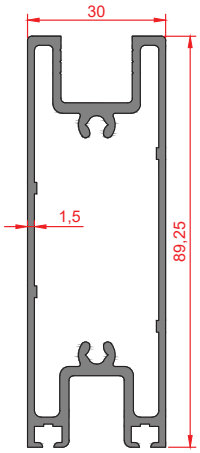

Barcode
623010

Barcode
623011

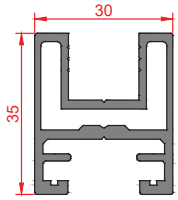

Vertical
Right & Left Profiles

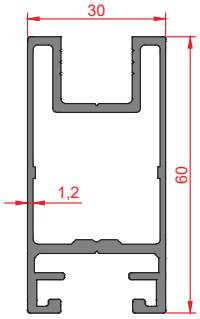

Barcode
623020

Barcode
623021

اطلاعات فنی

Technical Information

ردیف	کد پروفیل	نام پروفیل	کیلوگرم بر متر	سطح نمایان(mm)
۱	۶۲۳.۱.	پروفیل کفی ۸سانتیمتر	۱,۲۵	۸.
۲	۶۲۳.۱۱	پروفیل کفی ۹سانتیمتر	۱,۴۷	۹.
۳	۶۲۳.۲.	پروفیل بغلی ۵/۳سانتیمتر	۰,۷۷۵	۳۵
٤	۶۲۳.۲۱	پروفیل بغلی ٦سانتیمتر	۱,۰۵	٦.

Model Name

AD 30

DOORAWIN

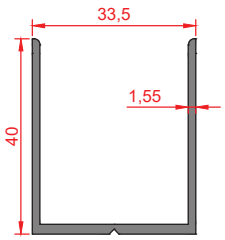

Vertical
Right & Left Profiles

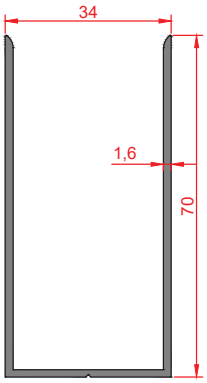

Barcode
623030

Barcode
623031

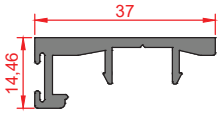

Vertical
Right & Left Profiles

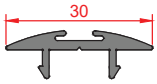

Barcode
623040

Barcode
623041

اطلاعات فنی
Technical Information

ردیف	کد پروفیل	نام پروفیل	کیلوگرم بر متر	سطح نمایان(mm)
۱	٦٢٣.١.	پروفیل نگهدارنده ٤سانتیمتر	٠,٥٢	٤٠
۲	٦٢٣.١١	پروفیل نگهدارنده ٧سانتیمتر	٠,٨١	٧٠
۳	٦٢٣.٢.	پروفیل زه مویی خور تخت	٠,٤٥	٣٧
٤	٦٢٣.٢١	پروفیل زه مویی خور گرد	٠,٢٤٥	٣٠

Model Name

AD 30

Horizontal
Up & Down Profiles

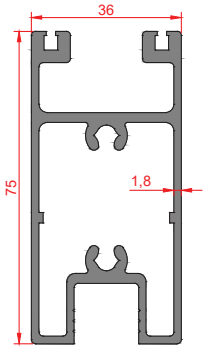

Barcode
623610

Vertical
Right & Left Profiles

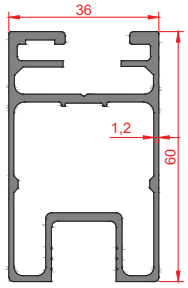

Barcode
623620

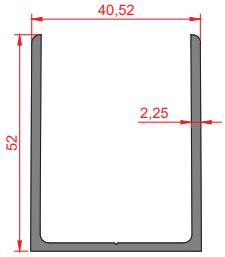

Barcode
623630

Vertical
Right & Left Profiles

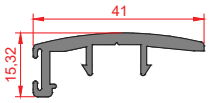

Barcode
623640

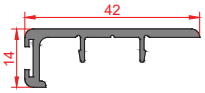

Barcode
623641

اطلاعات فنی
Technical Information

سطح نمایان(mm)	کیلوگرم بر متر	نام پروفیل	کد پروفیل	ردیف
۷۵	۱,٦٤	پروفیل کفی ۵/۷سانتیمتر	٦٢٣٦١.	۱
٦.	۱,۱۱	پروفیل بغلی ٦سانتیمتر	٦٢٣٦٢.	۲
۵۲	.,۸۳	پروفیل نگهدارنده ۵سانتیمتر	٦٢٣٦٣.	۳
٤۱	.,٤٤	پروفیل زه مویی خور گرد	٦٢٣٦٤.	٤
٤۲	.,۳۳۵	پروفیل زه مویی خور تخت	٦٢٣.٤١	۵

Model Name

AD 36

Horizontal
Up & Down Profiles

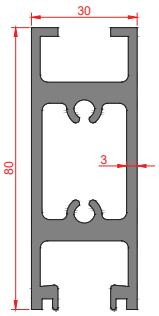

Barcode
633010

Vertical
Right & Left Profiles

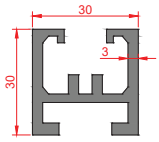

Barcode
633020

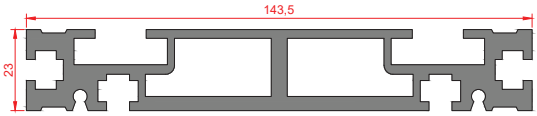

Barcode
633030

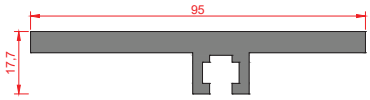

Barcode
633031

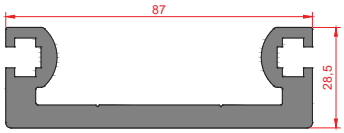

Barcode
633032

اطلاعات فنی

Technical Information

ردیف	کد پروفیل	نام پروفیل	کیلوگرم بر متر	سطح نمایان(mm)
۱	٦٣٣.١.	پروفیل کفی ۸سانتیمتر کرو	۲,۳۱۵	۸.
۲	٦٣٣.٢.	پروفیل بغلی ۳سانتیمتر کرو	.,۹	۳.
۳	٦٣٣.٣.	پروفیل پشت ریل کرو	۳,٦۹	ــــــ
٤	٦٣٣.٣١	پروفیل ریل کرو	۲,٤۸۵	ــــــ
۵	٦٣٣.٣٢	پروفیل واسطه ریل	۱,۷۹	ــــــ

Model Name

ADC 30

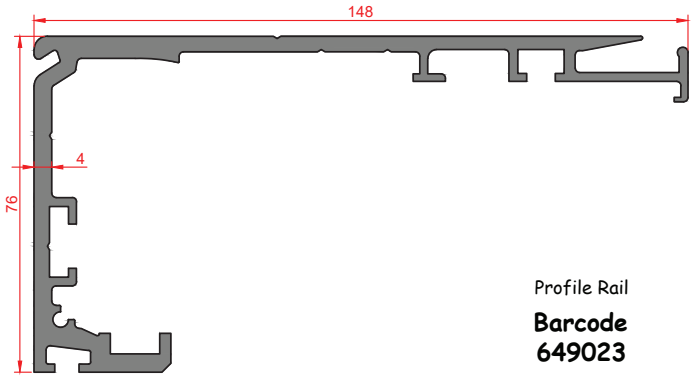

Profile Rail

Barcode
649023

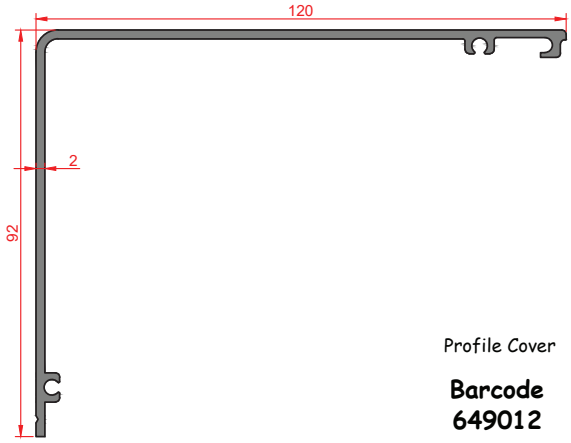

Profile Cover

Barcode
649012

اطلاعات فنی

Technical Information

ردیف	کد پروفیل	نام پروفیل	کیلوگرم بر متر	سطح نمایان(mm)
۱	٦٤٩.١٢	پروفیل کاور	۱,۲۱	———
۲	٦٤٩.٢٣	پروفیل ریل	۲,۹۵۵	———

Model Name

Bocamo System

DOORAWIN

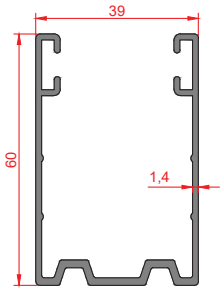

Vertical
Right & Left Profiles

Barcode
616012

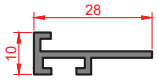

Profile Section Rail

Barcode
610111

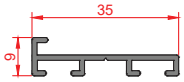

Profile Section Rail Double

Barcode
610112

اطلاعات فنی

Technical Information

ردیف	کد پروفیل	نام پروفیل	کیلوگرم بر متر	سطح نمایان(mm)
۱	٦١٦.١٢	پروفیل ریل	۰,۷۹۵	٦۰
۲	٦١.١١١	پروفیل مقطع ریل تک	۰,۲	———
۳	٦١.١١٢	پروفیل مقطع ریل دوبل	۰,۲۱	———

Model Name

SD Extra

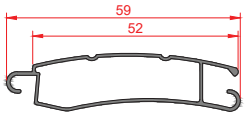

Barcode
616011

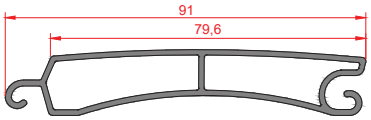

Barcode
619011

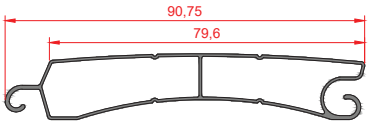

Barcode
619012

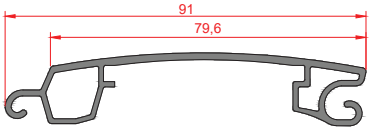

Barcode
619013

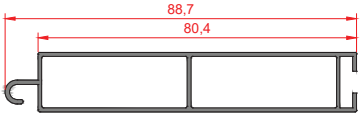

Barcode
619014

اطلاعات فنی

Technical Information

ردیف	کد پروفیل	نام پروفیل	کیلوگرم بر متر	سطح نمایان(mm)
۱	٦١٦.١١	پروفیل تیغه ٦٠ میلیمتر	٠,٢٩	٦٠
۲	٦١٩.١١	پروفیل تیغه ٩٠ میلیمتر تک پل بی خط	٠,٨٢	٨٠
۳	٦١٩.١٢	پروفیل تیغه ٩٠ میلیمتر تک پل دو خط	٠,٤٤	٨٠
٤	٦١٩.١٣	پروفیل تیغه ٩٠ میلیمتر پانچی	٠,٧٨	٨٠
٥	٦١٩.١٤	پروفیل تیغه ٨٠ میلیمتر انتهایی	٠,٥٩	٨٠

Model Name

SD 60 - 80

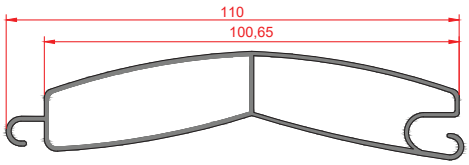

Barcode
611011

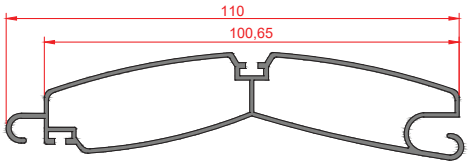

Barcode
611012

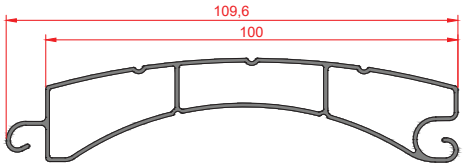

Barcode
611013

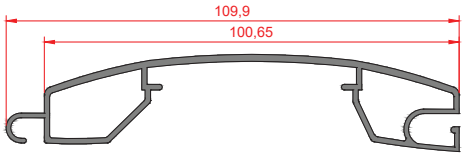

Barcode
611014

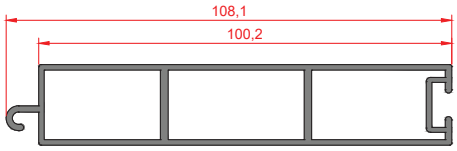

Barcode
611015

اطلاعات فنی

Technical Information

ردیف	کد پروفیل	نام پروفیل	کیلوگرم بر متر	سطح نمایان(mm)
۱	٦١١.١١	پروفیل تیغه ٦٠میلیمتر	٠,٧٧	١١٠
۲	٦١١.١٢	پروفیل تیغه ٩٠میلیمتر تک پل بی خط	٠,٨٣	١١٠
۳	٦١١.١٣	پروفیل تیغه ١١٠میلیمتر دو پل سه خط	٠,٧٤	١٠٠
٤	٦١١.١٤	پروفیل تیغه ١١٠میلیمتر پانچی	٠,٩٢	١١٠
٥	٦١١.١٥	پروفیل تیغه ١١٠میلیمتر انتهایی	١,١	١٠٠

Model Name

SD 100

Good Sense of Life

Section 06

Industry Systems

38-41

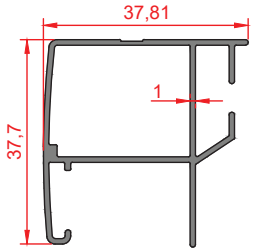

Barcode:
821401

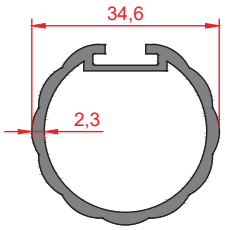

Barcode:
909350

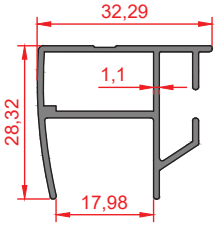

Barcode:
909280

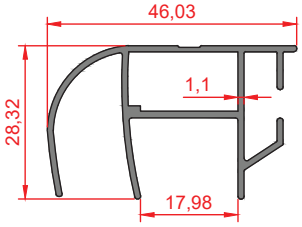

Barcode:
909281

اطلاعات فنی

Technical Information

ردیف	کد پروفیل	نام پروفیل	کیلوگرم بر متر	سطح نمایان(mm)
۱	۸۲۱٤.۱	پروفیل درب مگتی	۰,٤٤	———
۲	۹.۹۳۵.	پروفیل لوله کبریتی	۰,٥٦٥	———
۳	۹.۹۲۸.	پروفیل درب یخچالی	۰,۳۸۵	———
٤	۹.۹۲۸۱	پروفیل دستگیره درب یخچالی	۰,٤۸۵	———

Model Name

Refrigerator Profiles

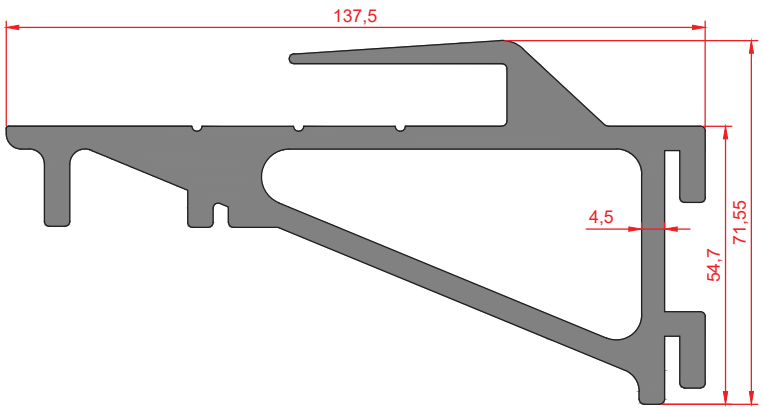

Barcode:
909501

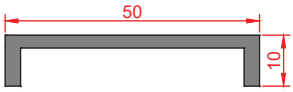

Barcode:
909500

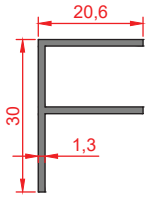

Barcode:
909200

اطلاعات فنی
Technical Information

ردیف	کد پروفیل	نام پروفیل	کیلوگرم بر متر	سطح نمایان(mm)
۱	۹.۹۵.۱	پروفیل زیر پایه	۵,۵۵۵	———
۲	۹.۹۵..	پروفیل فریم زیر پایه	۰,٤٦	———
۳	۹.۹۲..	پروفیل F	۰,۲٤۵	———

Model Name

Refrigerator Profiles

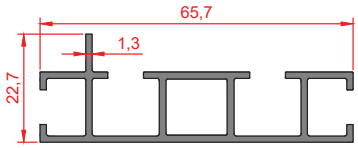

Barcode:
909700

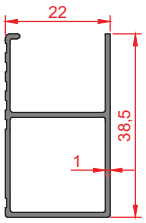

Barcode:
909602

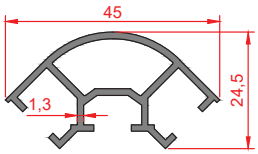

Barcode:
909450

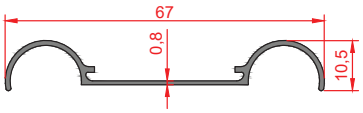

Barcode:
909670

اطلاعات فنی

Technical Information

ردیف	کد پروفیل	نام پروفیل	کیلوگرم بر متر	سطح نمایان(mm)
۱	۹.۹۷..	پروفیل ۷سانتیمتر	۰,٦٦	———
۲	۹.۹٦.۲	پروفیل کلاف درب ریلی	۰,۳۱۵	———
۳	۹.۹٤٥.	پروفیل ۹۰ درجه	۰,٤٦	———
٤	۹.۹٦۷.	پروفیل فریم دوقلو	۰,۲٤٥	———

Model Name

Refrigerator Profiles

DOORAWIN

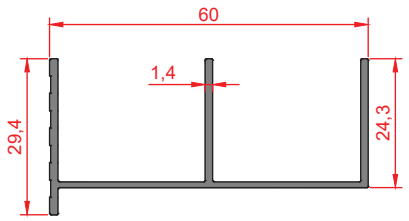

Barcode:
909600

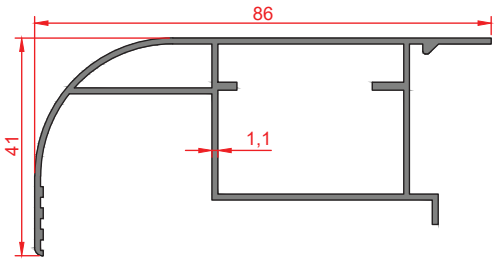

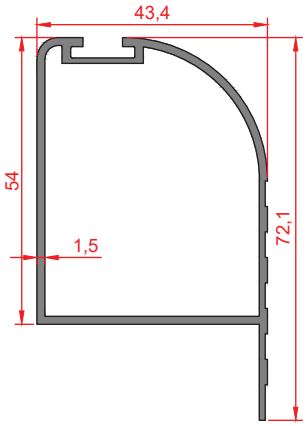

Barcode:
909860

Barcode:
909720

اطلاعات فنی

Technical Information

ردیف	کد پروفیل	نام پروفیل	کیلوگرم بر متر	سطح نمایان(mm)
۱	۹.۹٦..	پروفیل ریل بالا	۰,٥٦٥	———
۲	۹.۹۸٦.	پروفیل درب سردخانه	۰,۷۸٥	———
۳	۹.۹۷۲.	پروفیل فرانسوی	۰,۷۹	———

Model Name

Refrigerator Profiles

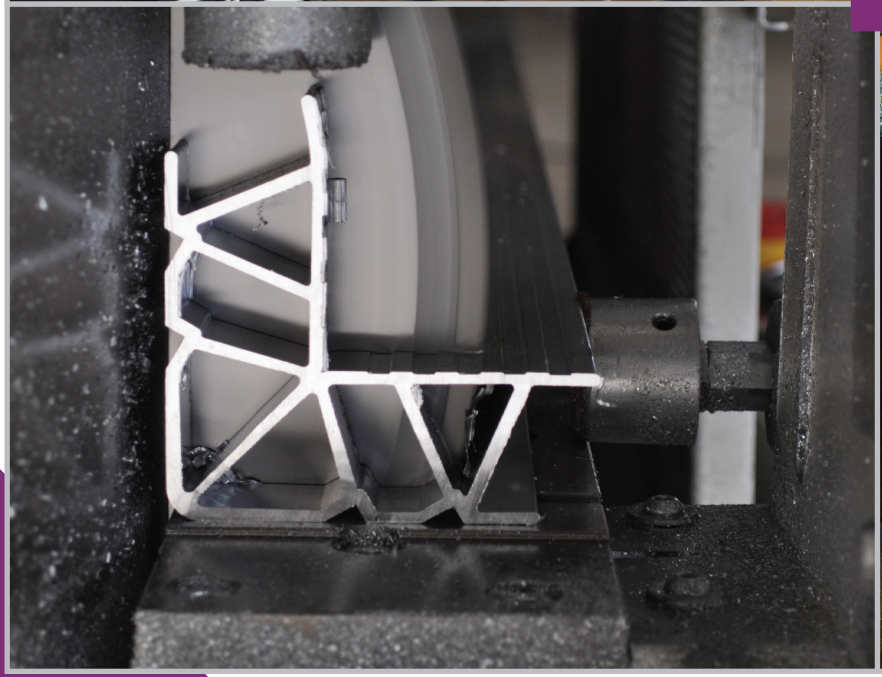

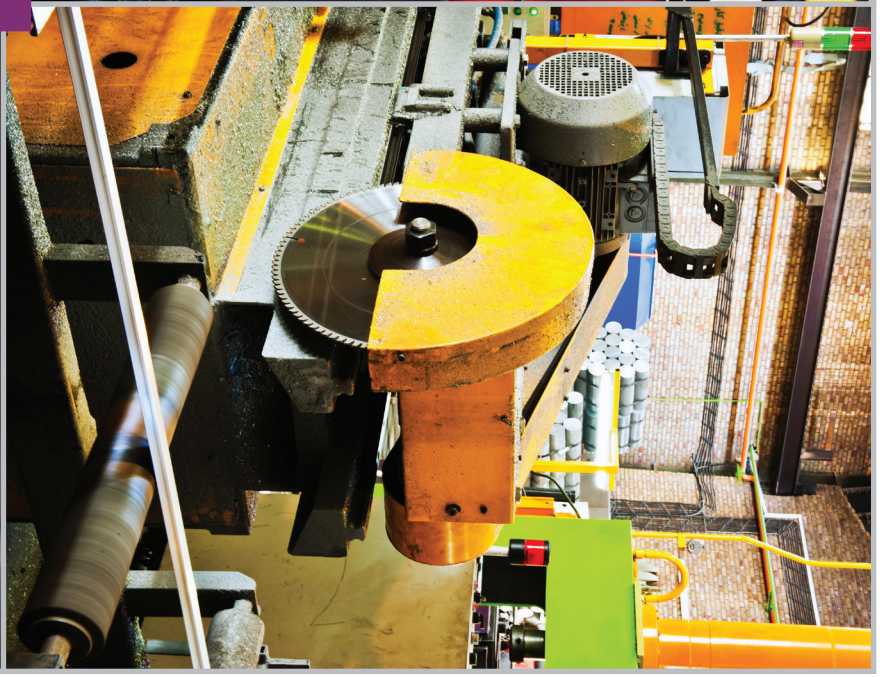

DOORAWIN

2022-2023